ÖZEL ALBÜM 13

1001 Özel

ONBEŞ G ZaFrEsA NLANIR

LİN'in SEVGİLİSİ

ÇİZGİLİ FORUM & ZaFrESA

SİNİRLENMENE LÜZUM YOK, KAREN... BİZ YABANCI DEĞİLİZ. BEKLERİZ... YETER Kİ SENİN ATIN SUYA DOYSUN!..
AMMA ÖTTÜN BE!. FAZLA LAFTAN HOŞLANMAM BEN.. ŞU DA SANA SON İHTARIM OLSUN!.
AMA. KAREN..
AMA KAREN.. KAREN!.. BİN DEFA TEMBİH ETTİM SİZE, HALÂ ÖĞRENEMEDİNİZ. BANA "BAYAN KAREN" DİYE HİTAP ETMEYENİN ÇEKECEĞİ VAR.. TAMAM MI ?!

BU SIRADA AZ ÖTEDE..
BANA BAK AHBAP.. ŞU KIZI TANIYOR MUSUN ?!
EFENDİM.. HANGİ KIZ ?
ŞU KARŞIDAKİ BAKKALA GİREN KIZDAN SÖZ EDİYORUM.. DİLİNİ VE SİLÂHINI KULLANMASINI İYİ BİLİYOR!..
BEN KENDİ İŞİME BAKARIM ASLANIM... SEN DE ÖYLE YAPSAN İYİ EDERSİN!. DONRIVER DE MERAKLI KİŞİNİN ÖMRÜ KISA SÜRER, ANLIYORSUN YAA!..
İŞİN İÇİNDE İŞ VAR DESENE!.

AYNİ ANDA...
OOO... HOŞ GELDİNİZ BAYAN KAREN.. BUYRUN, BUYRUN EFENDİM.. EMRİNİZE AMADEYİM ... NE ARZU EDİYORSUNUZ !?
YİRMİ KİLO UN, ON KİLO YAĞ, BİR KİLO FASÜLYA VE LIN İÇİN DE BİR KUTU SİGARA.. HADİ, ELİNİZİ ÇABUK TUTUN...
4
...HEPSİNİ ARABAMA YERLEŞTİRİN. ELİNİZİ ÇABUK TUTUN DEDİM FAZLA VAKTİM YOK!
BAŞÜSTÜNE BAYAN KAREN, BAŞÜSTÜNE... DERHAL HAZIRLARIM.
HIMM... MERAKLANDIM DOĞRUSU... HER GİTTİĞİ YERDE İLTİFATLA KARŞILANIYOR...

MERHABA BABALIK !.. MERAK ETTİĞİM BİRŞEY VAR... NİYE VERDİĞİN MALLARIN PARASINI ÖDETMEDİN ONA
PÖH!.. NE DİYORSUN SEN YAHU... OYNATTIN MI YOKSA ?. KAREN'DEN PARA MI İSTEYECEKTİM YANİ ? BEN AKLIMI PEYNİR EKMEKLE YEMEDİM, ASLANIM..
... KAREN'İN KİM OLDUĞUNU BİLİYOR MUSUN ?. DİNLE BAK... O KIZ LİN MAKLİD'İN SEVGİLİSİDİR, LİN İSE DONRİVER'İ HARACA KESEN ÇETENİN REİSİDİR.. ŞİMDİ ÇAKTIN MI ?!!
YAA... DEMEK OLUYOR Kİ, ŞU AFİŞTEKİ ADAM ÇETE REİSİ HA ?!. KELLESİNE DE ON BİN DOLAR ÖDÜL KOYMUŞLAR... ON BİN DOLAR BİR SERVET YAHU !.. NEDEN ŞERİF YAKALAMIYOR ONU ?
KELLESİNE 10.000 DOLAR.
LİN MAKLİD
İKİ SEBEPTEN; BİRİNCİSİ, BURADA ŞERİF YOKTUR... İKİNCİSİ DE LİN'İ YAKALAYACAK BABAYİĞİT ÇIKMADIĞI İÇİN HENÜZ...

DEME YAH !... BU İŞ BENİ BAYAĞI SAR MAYA BA
HE-HE-HE-HE !..İYİ AMA DOSTUM, BU İŞİ EN SON DENEYEN KİŞİNİN CESEDİNİ DE DAHA GEÇEN HAFTA MEZARLIKTA BULDULAR YAA.. NA HOŞUNA Mİ ?!
YARMA BE ? VAY CANINA... AMMA KIYAK İŞ ?!
BU ARADA...
BANA
BU AT SENİNE

NE FARKEDER ?!. İSTİYORSA PARASINI GELSİN LİN'DEN ALSIN. TAMAM MI ?
O ANDA...
HOP DEDİK HANIM ABLA!.. O ATIN SAHİBİ BEN OLUNCA İŞ DEĞİŞİR... ATIMI SATMAYA NİYETLİ DEĞİLİM... ANLAŞILDI MI ?!
ÇENEN FAZLA DÜŞÜK, YAKIŞIKLI!
ÖYLEYİMDİR! BEĞENEMEDİN Mİ, CİCİM!
RAYNER! ŞU ZİBİDİYE KİM ... ANLATSA...!
ZOKAYI YUTTU...
ÇINGAR ÇIKACAK GALİBA?
...ZUM YOK!.. LİN'İN SEV... BİLİYORUM.. LİN'İN DE ÇETE REİSİ ... HE HE.. TAMAM MI ?!
...EY BİLİYOR... AMA GENE DE ... ATI İSTİYORUM ...ADAR !!

KAREN SILAHINA DAVRANDI, FAKAT...
AAAH!
AH YA.. NE ZANNETTİN?..
DAN!..
..İSTEMESİNE HERKES İSTER AMMA.. ALMASI O KADAR KOLAY DEĞİL! KRALLAR BİLE HER İSTEDİKLERİNİ ELDE EDEMEZLER...YAA, İŞTE BÖYLE!
AH, ZAVALLI, YANDI!
8
RAYNER! NE DURUYORSUN ?!. ÖLDÜR ONU!.. ÖLDÜR DİYORUM YOKSA, GÖZLERİNİ OYDURURUM SENİN!..
FAKAT, BAYAN KAREN.. BEN...
ADAM, KORKUDAN KEKELİYOR!..

HADİ BE, KES SESİNİ.. SALAK !.. DAHA NE BEKLİYORSUN, ÖLDÜRSENE ONU !. HADİ SALLANMA!!!
NEYİ ÖLDÜRTÜYORSUN HANIM ABLA.. TAVUK MU ? RAYNER BANA KARŞI GELDİĞİNİN NEYE MAL OLACAĞINI İYİ BİLİYOR... SABRIMI TAŞIRMADAN BURADAN ÇEK ARABANI ARTIK.. HADİ DEFOL !..
İŞLER KARIŞTI !
BUNU SANA PAHALIYA ÖDETECEĞİM, YABANCI !.. BU İŞ BURADA BİTMEYECEK...
..SENİNLE KARŞILAŞACAĞIZ !..
HA ŞÖYLE.. ENSENİ GÖRELİM !..
DEEH !

AYNİ AKŞAM...
N'ABER ?
İÇERDE YEMEK YİYOR SENYOR! BÜTÜN GÜN ONU GÖZETLEDİM...
BİRAZ SONRA LİN VE ADAMLARI CANGO'NUN BULUNDUĞU BAR'A DALDILAR...
İŞTE, ORADA !
BAK HELE... ÇETE REİSİ ZİYARETİME GELİYOR...
MERHABA YABANCI !..

...BENİ TANIDIN MI ?.. HE-HE!.. AMA NERDEN TANIYACAKSIN ?.. BURANIN YABANCISI OLDUĞUN BELLİ.. BENDENİZ; LİN MAKLİD, KAREN DE SEVGİLİMDİR..
ÇOK ENTERESAN! MEMNUN OLDUM
...MEMNUN OLUP OLMADIĞINI SORMADIM.. KAREN'E SAYGISIZLIK EDENLERİN SOLUĞU MEZARLIKTA ALDIKLARINI SÖYLEMEYE GELDİM.. NE DERSİN ?
NE Mİ DERSİM ?.. GÜLERİM !.. BANA SIRF BUNLARI SÖYLEMEK İÇİN Mİ KÖPEKLERİNİ DE GETİRDİN PEŞİNDEN ?
VAY, VAY, VAAAY!.. ŞİMDİ KIYAMET KOPACAK !!!

AL!.. ARTIKLARIMI KÖPEKE-RİNE YEDİR.. ALÇAK!..
VAY, ÇAYLAK!. KAŞINDIN! ŞİMDİ...
ONU BİZE BIRAK, REİS!
DAN! DAN
12
CANGO SERİ BİR HAREKETLE SİLÂHINI ÇEKİP HAYDUTLARA GÖZ AÇTIRMADI...
AAAH, YANDIM!
AGHH!
DAN!...
DANG!...

CANGO'NUN ŞAŞMAZ KURŞUNLARI HAYDUTLARI PÜSKÜRTTÜ...
YÜRÜ BE, YÜRÜ, YOKSA POSTU DELDIRIRIZ!.
...VE TORNISTAN EDIP TÜYÜ VERDILER.
13
SI... SIZE BIR VISKI IKRAM EDEBILIR MIYIM?..
LIN'I ILK MAĞLUB EDEN SIZSINIZ!..
BEN TEKILA IÇERIM...
HAY HAY... TEKILA VEREYIM..
KORKUDAN.
HE-HE!.. NE O? ELLERIN TITRIYOR.. VER BEN DOLDURURUM..
İSTERSENIZ SIZE BIR DE BIFTEK HAZIRLAYAYIM?

BİFTEK Mİ ?.. BİFTEK YARINA KALSIN .. BANA İYİ BİR YATAK HAZIRLARSAN MEMNUN OLU-RUM.. HA, SORAN OLURSA, PATAGONYAYA GİTTİ DERSİN, OLDU MU ?!.
PA.. PATA .. NE NE DEDİNİZ ?
ERTESİ GÜN !!
14
HEY AHALİ !.. DUYDUNUZ MU ? LİN , ARKADAŞ TOZ OLMUŞ, TOZ.. MİŞ BURADAN !
CİDDİ Mİ KONUŞU-YORSUN ?
LER BENDEN !

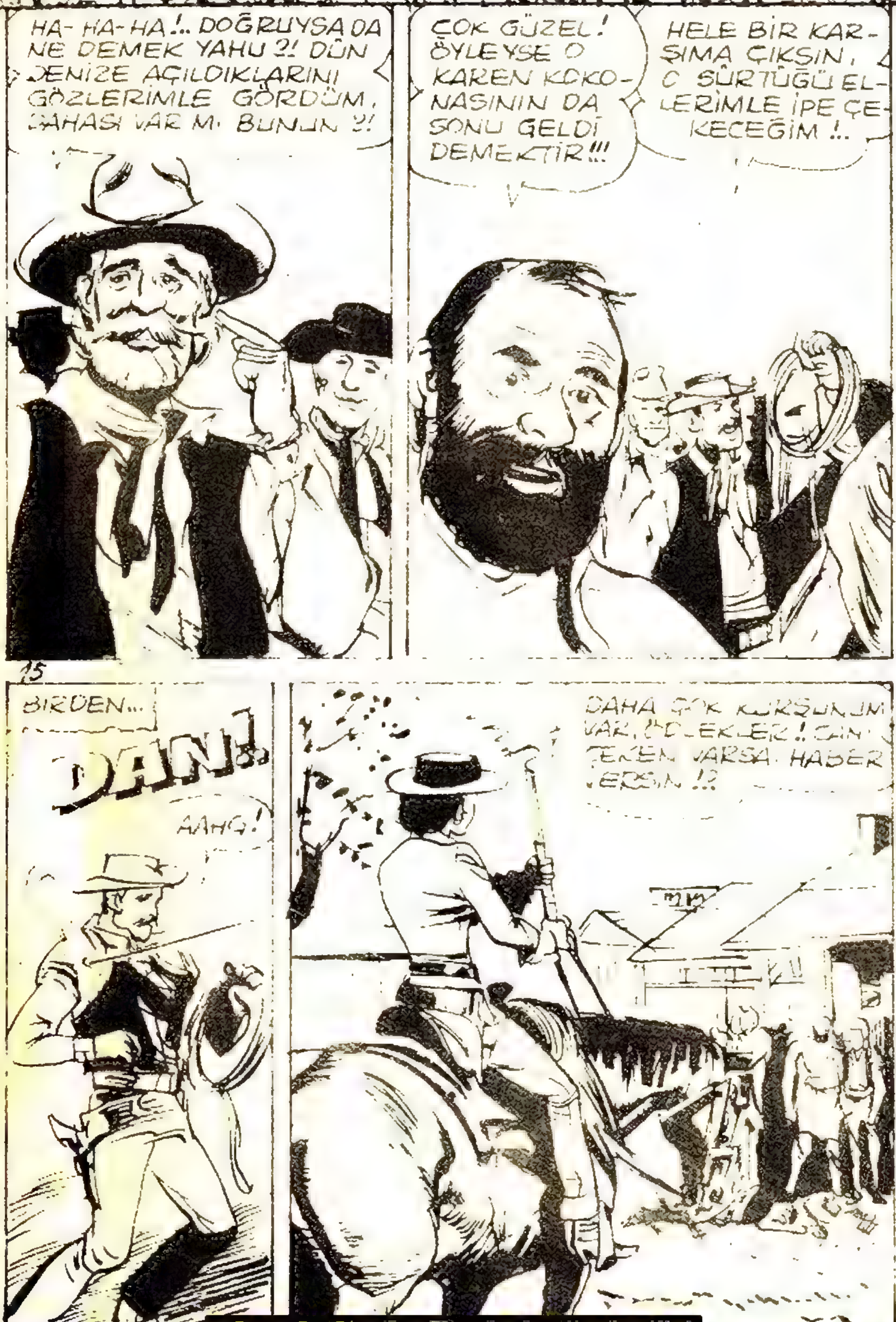

ÇİZGİLİ FORUM & ZaFrESA

ÇİZGİLİ FORUM & ZAFRESA

ŞU CENNETLIK KRAVATA BAK, KIZ.. TAM SENLIK. HA HA HA !..
BIRAKIN BENI, ALCAKLAR ! BIRAKIN DIYORUM!
FAKAT, O SIRADA...
HEY, DURUN YAPMAYIN !..
17
HAYDAA !.. SANA DA N'OLUYOR YABANCI? ÖNCE BIZE YARDIM ETTIN DE LIN'DEN KURTULDUK. ŞIMDI DE SEVGILISINI KORUYORSUN...
YANLIŞ ANLIYORSUNUZ. BEN KIMSEYI KORUMUYORUM...

YALNIZ.. DÜN KÖPEK GİBİ ETEKLERİNİ YALADIĞINIZ KADINI BUGÜN SALLANDIRMAYA ÇALIŞIYORSUNUZ, BU İŞİ BEĞENMEDİM.. YANİ HOŞUMA GİTMEDİ !..
İYİ AMA, BUNDAN ÇEKMEDİĞİMİZ KALMAMIŞTI !
HAYDİ GEVEZELİĞİ BIRAKIN DE, İŞİMİZE BAKALIM !.
DONRIVER BİZİMDİR, BURADA BİZİM SÖZÜMÜZ GEÇER YABANCI !
18
ANLADIN MI ŞİMDİ YABANCI ?!. BİR DİYECEĞİN DAHA MI VARDI YOKSA?
VAR YA !. SİZE ÜÇ SANİYE MÜHLET VERİYORUM... AÇILIN ÖNÜMDEN !!!
... BEN KIZI ALIP GİDERKEN BİRKAÇ MASUMUN CANINA KIYMAK İSTEMİYORUM DA... BENDEN SÖYLEMESİ. AMMA KEYFİNİZ NASIL İSTERSE ?!.

BİZ BİRŞEY İSTEMİYORUZ AHBAP, AMA BUNU SEN İSTEDİN !..
ŞİMDİ ALIRSIN DERSİNİ !.
DAN!.. DAN!..
ÖYLE OLSUN !.
19
AAHH !
ANAM, ANAAM, YANDIM!.. AAH, KOLUUUM !.
CANGO, KAREN'İ İPTEN ALIR ALMAZ ATLARI DOLU-DİZGİN SÜRÜP MEYDANDAN UZAKLAŞTI...

FAKAT..NEREYE GÖTÜRÜYORSUNUZ BENİ ?!
TASALANMA CANIM, EVVELA KAÇMAYA BAKALIM.. İLK FIRSATTA ELLERİNİ ÇÖZECEĞİM.. ARAYI AÇTIK MI KURTULDUK DEMEKTİR!
ÇOK GEÇMEDEN ŞEHİRDEN EPEY UZAKLAŞMIŞLARDI...
ŞURADA BİR MOLA VERELİM.!
HAYATIMI KURTARDIN.. FAKAT NEDEN YAPTIN BUNU, ANLAYAMADIM !?
20
SEBEBİ GAYET BASİT... GEÇEN AKŞAM LİN'İ DE ÖLDÜRMEKTEN KAÇINMIŞTIM.. LİN BENİM ESKİ SİLÂH ARKADAŞLARIMDAN BİRİDİR...
...ONUNLA BİRLİKTE BİRÇOK SAVAŞLARDA BULUNMUŞTUK. O GÜNLERİ ASLA UNUTAMAM!
YAA.. BELKİ DE LİN O AKŞAM SENİ HATIRLAMAMIŞTIR ?!.

...EĞER HATIRLAMIŞ OLSAYDI, ESKİ BİR SİLÂH ARKADAŞINI ÖLDÜRMEK İSTEMEZDİ HERHALDE. DEĞİL Mİ YA ?!
BUNA RAĞMEN SENİ DÜŞMANLARINIZIN ELİNE RAHATÇA BIRAKIP GİDEBİLDİ.
...NEDEN BÖYLE BURAYI ALELACELE TERKEDİP GİTTİĞİNİ HİÇ DÜŞÜNDÜN MÜ ?!
NİÇİN DÜŞÜNECEKMİŞİM ?! ONUN HER YAPTIĞI BENCE EN İYİ VE EN DOĞRU ŞEYDİR. BENİM ONA SONSUZ İTİMADIM VAR !!!

...GEÇEN YIL HAYDUTLAR ÇİFTLİĞİMİZİ BASTILAR... GÖZLERİMİN ÖNÜNDE ANNEMİ VE BABAMI ÖLDÜRDÜLER, EVİMİZİ YAKTILAR!.. BANA DA SALDIRMAK İSTEDİLER...
...TAM BANA TECAVÜZ EDECEKLERİ SIRADA BİR SUBAY GELİP BENİ HAYDUTLARIN ELİNDEN KURTARDI..BU LİN 'Dİ.
ANİDEN...
Hİİİİİİİİİİİİİİİİİİİİİİİİİİİİ

BIR DAKIKA!.. ATLARDA BIR ACAYIPLIK VAR.. BIR TEHLIKEYI SEZMIS GIBI BENIMKI YERINDE DÖNÜP DURUYOR..
GERÇEKTEN DE...
HADI BAKALIM YOLA KOYULUYORUZ !!..
İYİ AMA, BANA NEREYE GİDECEĞİMİZİ HALÂ SÖYLEMEDİN ?
EVET.. EN YAKIN TREN İSTASYONUNA. ORADAN DA SENİ EN EMİN ARKADAŞLARIMIN YANINA, RAHAT EDECEKSİN...

...LİN GİBİ BİRİSİ İÇİN GENÇLİĞİNİ ZEHİR ETMEYE DEĞMEZ!
SEN ÖYLE DÜŞÜNÜYORSUN, AMA...
...BENİM DÜŞÜNDÜĞÜM BAŞKADIR.. AL BAKALIM!..
OLUP BİTENLERİ GÖZDEN KAÇIRMAYAN LİN HEMEN ORTAYA ÇIKIVERDİ...
MERHABA, KAREN!

LİN! FA...
...FAKAT SEN HANİ GİTMİŞTİN ?
ONU SONRA KONUŞURUZ SEVGİLİM.. ÖNCE ŞUNUN İŞİNİ BİR BİTİRELİM.. İNSAN BAŞLADIĞI İŞİ YARIDA BIRAKMAMALI!.
YAPMA LİN! BU ADAM BENİM HAYATIMI KURTARDI. SIRF ZEVK İÇİN ELİNİ KANA BULAMA N'OLUR ?!
O ÖLMELİDİR!
AMA NİÇİN ?! BEN SADECE ONDAN KAÇIP SANA GELMEK İÇİN BAYILTMAK İSTEMİŞTİM ONU...
O ÖLE-CEK-TİR! OKADAR!

KALLEŞ!.. HAYDİ, BENİ ÖLDÜRMEKLE NE KAZANACAĞINI SÖYLE ONA.. BİR YIL ÖNCE DE GÖKTEN İNMİŞ MELEK POZUNDAYDIN. ASLINDA, KAREN'İN AİLESİNİ ÖLDÜRTEN SENSİN.
...FIRSATLARI İYİ KULLANDIN..
26
HAYIR! OLAMAZ, OLAMAZ!.
SONRA DİĞER SUÇ ORTAKLARINI ÖLDÜREREK KAREN'E TAMAMİYLE SAHİP OLDUN!
HAYDİ, BİTİR İŞİNİ SAWYER!

ÇIZGILI FORUM & ZaFrEsA

AH!..
DAN!..
DAN!..
RICA EDERİM, BENİ İSTASYONA GÖTÜRÜN. ARKADAŞLARINIZIN ADRESİNİ DE VERİN, İSTEDİĞİNİZ YERE GİDECEĞİM. BANA YAPTIKLARINIZI DA ASLA UNUTMAYACAĞIM.
PEKİ, KAREN!.. VERDİĞİM SÖZÜ TUTARIM. HADİ GİDELİM.
=SON.=

MISTIK ve HATIRALARI
BU GÜN ARKADAŞLARLA HER ZAMANKİ YERİMİZDE TOP OYNADIK...
TAM OYUN KIZIŞMIŞTI, AFİŞ MEMİŞ GÖRÜNDÜ...
HEEY UFAKLIKLAR, AÇILIN BAKİİM!
..AÇILIN DEDİM, O DUVARA AFİŞ YAPIŞTIRICAAAM!
AAH!
HADİ BANA EYVALLAH!
GICIRTI SİNEMASI
UZAY'dan GELEN CANAVAR
HER YER NUMARALI-DIR...
BU HAFTA
YAPIŞKANI KURUMADAN ŞU AFİŞİ İYİ EDİP, OYUNUMUZA DEVAM EDELİM, TAMAM MI!
YAŞŞA MISTIK!
FAKAT TAM AFİŞ'İ KALDIRIRKEN...

...ANİ BİR RÜZGÂR AFİŞİ ÜZERİME KAPATIVERDİ...
İYİ Kİ DÖNDÜM, ŞURASI İYİ YAPIŞMAMIŞ.. O DA NE ?!
GICIRTI SİNEMASI
UZAY'dan GELEN CANAVAR
VE AFİŞ MEMİŞ BENİ ZARİF BİR ŞEKİLDE KURTARDI...
BENİMLE EĞLENMEK HAA! YÜRRÜ!
MEMİŞ GİTTİKTEN SONRA AKLIMA PARLAK BİR FİKİR GELİVERDİ...
AFİŞİ ŞU ARALIĞA YAPIŞTIRALIM.. BURADAN KİMSE GEÇMİYOR!
HER YER NUMARALIDIR..
AFİŞ MEMİŞ TEKRAR GELDİĞİNDE...
AFİŞ DURUYOR! FAKAT ŞU KALE.. NASIL OLUR?
GICIRTI SİNEMASI
UZAY'dan GELEN CANAVAR
TAM O SIRADA...
İŞE GECİKTİM. ŞU ARALIKTAN GEÇERSEM, YETİŞİRİM!
GICIRTI SİNEMASI
HER YER NUMARALIDIR..
CART!
BİRDENBİRE...
İMDAAAAT! AFİŞ.. AFİŞ CANLANDI!!!
GICIRTI SİNEMASI
SON

MİZAH

ANNENE SOR. YİNE BİR TARAFA KALDIRMIŞTIR.
1

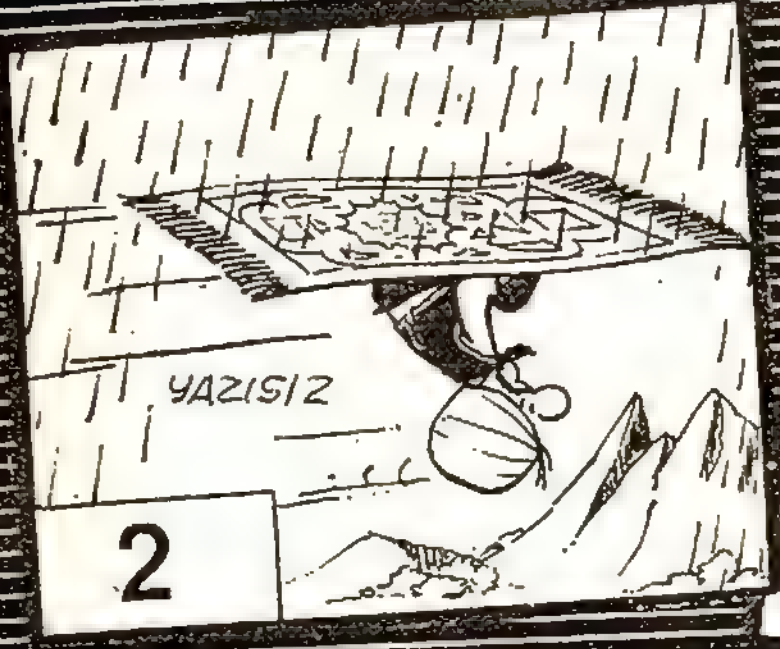
YAZISIZ
2

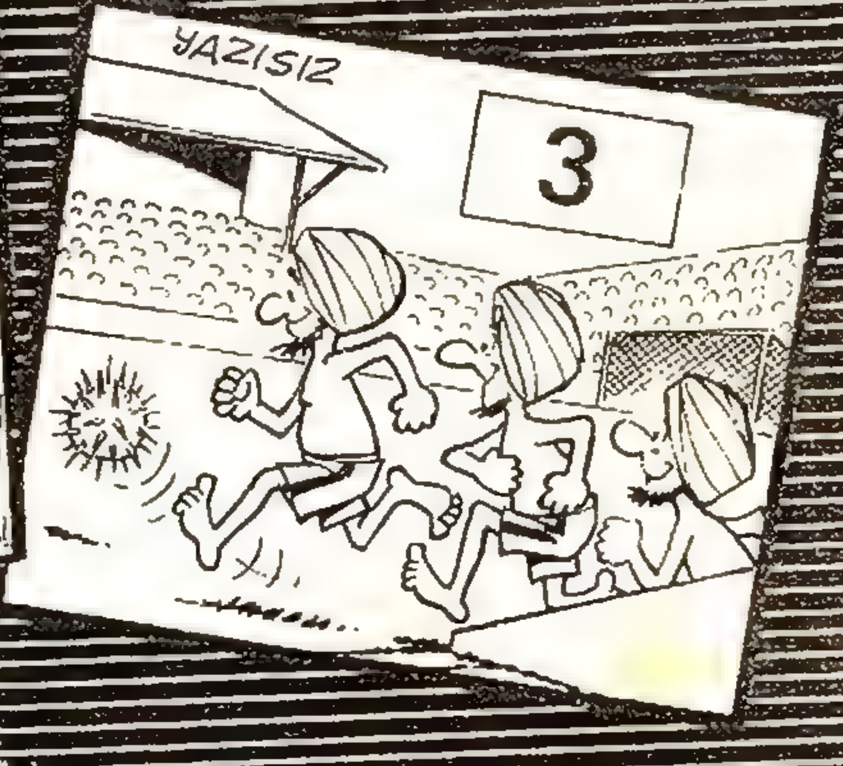
YAZISIZ
3

BENİ TANIMAN İÇİN GÖĞSÜME BİR KARANFİL TAKACAM!
4

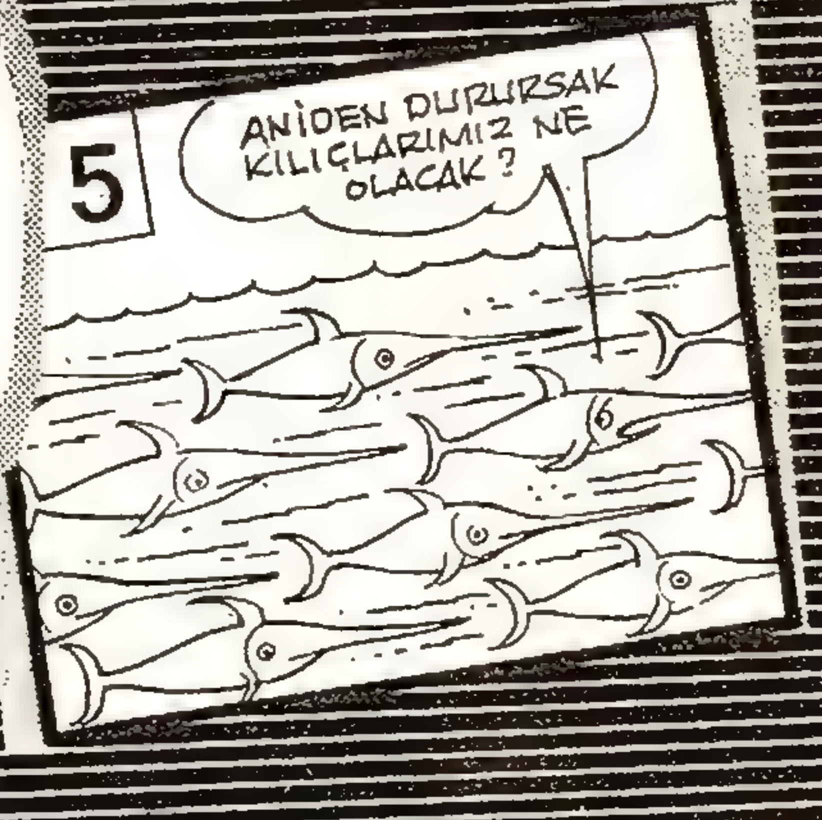
5
ANİDEN DURURSAK KILIÇLARIMIZ NE OLACAK?

GİZLİ GÖREV «GEÇEN SAYIDAN DEVAM»

70-26

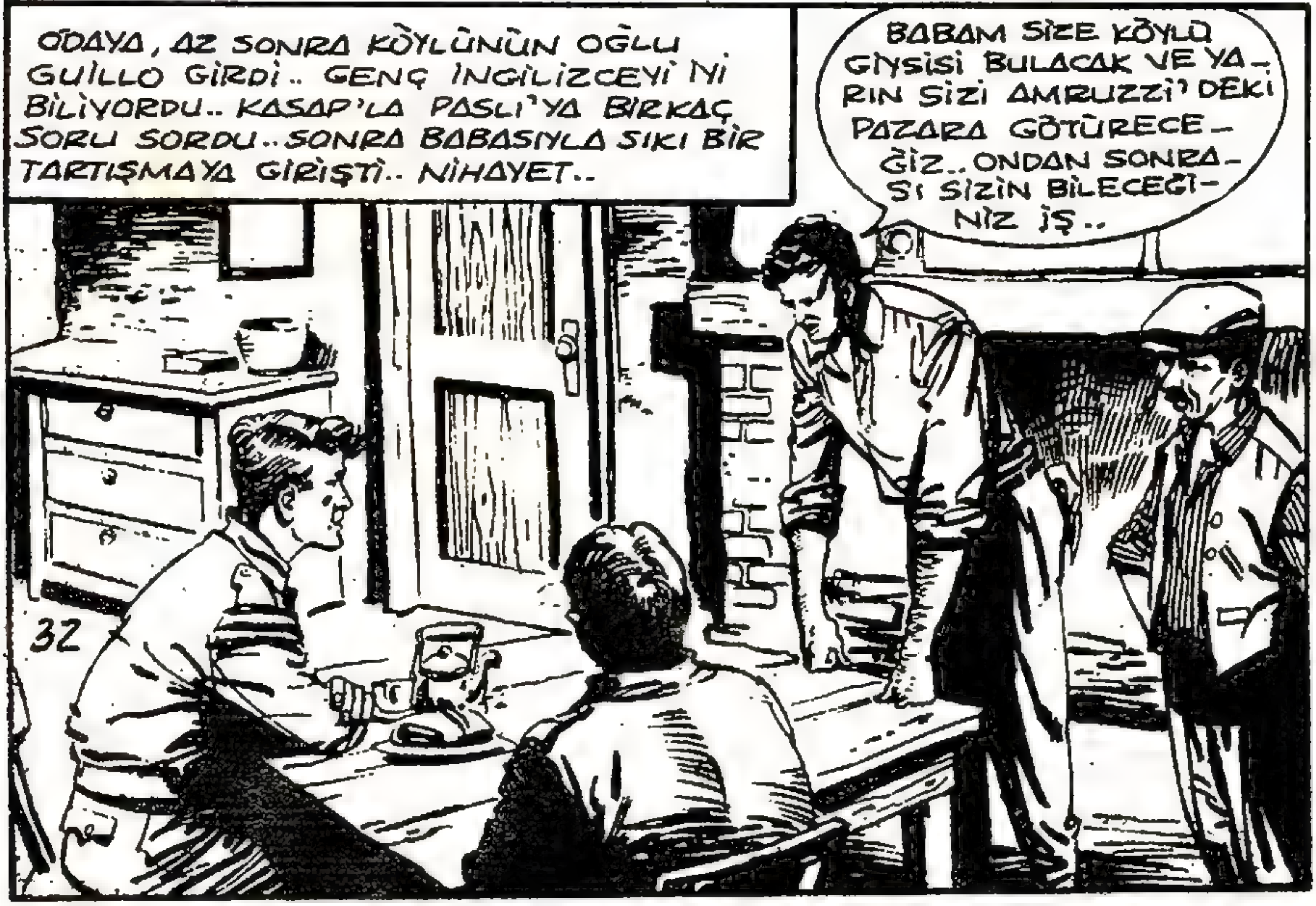

KÖYLÜ ELBİSESİ GİYEN İKİ ARKA-
DAŞ EVDE KALMAYI VE HERHAN-
Gİ BİR YARDIMI REDDETTİLER..
BİZİM İÇİN YETERİ KADAR TEHLİKEYE GİRDİNİZ.. EĞER ALMANLAR BİZİ BURADA BULURLARSA SİZİ HEMEN VURURLAR.. BİZ GİZLENECEK YER BULURUZ..

İKİ ARKADAŞ EVDEN ÇIKTILAR..
BİRAZ YÜRÜDÜKTEN SONRA BÜYÜK
BİR AMBARIN ÖNÜNE GELDİLER...
BURASI SAKLANMAK İÇİN UYGUNDU..

33

70-27

FAKAT SABAHA KARŞI ALMANLAR KÖYÜ KUŞATTILAR VE EVLERİ
TEKER TEKER ARAMAYA BAŞLADILAR..

PASUNIN UYANMASINA SEBEP ALMANLARIN AĞIR POTİN SESLERİ OLDU.. PENCEREDEN BAKTIĞI ZAMAN DURUMU GÖRDÜ VE HEMEN KASAP'I UYANDIRDI..
ÇABUK.. ALMANLAR.. BURADAN HEMEN ÇIKMALIYIZ..

34

70-28

FAKAT MERDİVENLERİ İNERLERKEN ALMANLARIN YUKARI ÇIKMAKTA OLDUĞUNU GÖRDÜLER..
ÇABUK ÇATIYA ÇIKALIM.. BAŞKA ÇARE YOK..

SOLUK SOLUĞA ÇATIYA ÇIKTILAR.. KİREMİTLERİN ÜZERİNDE DİKKATLE YÜRÜRLERKEN KENDİLERİNDEN ÖNCE DAMA ÇIKAN BİR ALMANLA BURUN BURUNA GELDİLER..
DURUN!
35
70-29
PASLI ÇEVİK BİR HAREKETLE KAPTIĞI KİREMİTİ ASKERİN YÜZÜNE ATTI..
AAGHH!

S.S. ASKERİ ÇATIDAN YERE YUVARLANDI... BİRKAÇ DAKİKA SONRA AMBAR SARILDI.. ÇEVRELERİNİN KURŞUN YAĞMURUNA TUTULMASI ÜZERİNE ÇABALARININ BOŞ OLACAĞINI ANLAYAN İKİ KAÇAK ELLERİNİ HAVAYA KALDIRDI..

70-30

İKİSİNİ ÖNLERİNE KATAN ALMAN ASKERLERİNİN HİÇ DE ŞAKASI YOKTU.
BİZİ MUHAKKAK İHBAR ETTİLER.. AKSİ TAKDİRDE ALMANLAR KÖYDE OLDUĞUMUZU NERDEN BİLİRLERDİ.
PLÂNIMIZI BİLEN TEK KİŞİ GRİMŞAV'DI. ODUR... KIRMIZI ŞAPKALIYA HİÇBİR ZAMAN GÜVEN OLMAZ..

37 70-31

ÇIZGILI FORUM & ZaFrESA

HÜCRELERİNE KAPATILDIKTAN SONRA İKİSİ DE KADERLERİNE SÖVDÜLER..
NE PİS BİR ÖLÜM.. KEŞKE TAGLIONE TEPESİNDE ÖLSEYDİK..
BUNLAR HEP O GRİMŞAV'UN YÜZÜNDEN DOMUZ HERİF..!
BU ARADA, ALMANLAR BU İKİ KAÇAĞIN DURUMUNU DİĞER ESİRLERE BİR ÖRNEK OLARAK GÖSTERMEYE KARAR VERDİLER...
..VE BU ÖLÜM KARARINI BÜTÜN ESİRLERE OKUYUN..!
EMREDERSİNİZ SAYIN GENERALİM..
ÖLÜM EMRİNİN OKUNDUĞU İLK ESİR KAMPI, İKİ ESİRİN KAÇTIĞI PAVIO ESİR KAMPIYDI..
ÖLÜM CEZASI AYIN YİRMİ BİRİNCİ GÜNÜ SAAT ALTIDA YERİNE GETİRİLECEK..ASKER CONDON VE BARLOW, CASTELFRANCO'YA GÖTÜRÜLÜP KURŞUNA DİZİLECEK..KAÇMAK İÇİN SİVİL ELBİSE GİYMEYE TEŞEBBÜS EDEN BÜTÜN ESİRLERE AYNI CEZA UYGULANACAKTIR..

70-32

AYNI GECE MÜTTEFİKLER BÜYÜK BİR SALDIRIYA GEÇTİLER VE İLK BOMBALANAN YER ESİR KAMPININ HEMEN YAKININDAKİ PAVİO KÖPRÜSÜ OLDU..

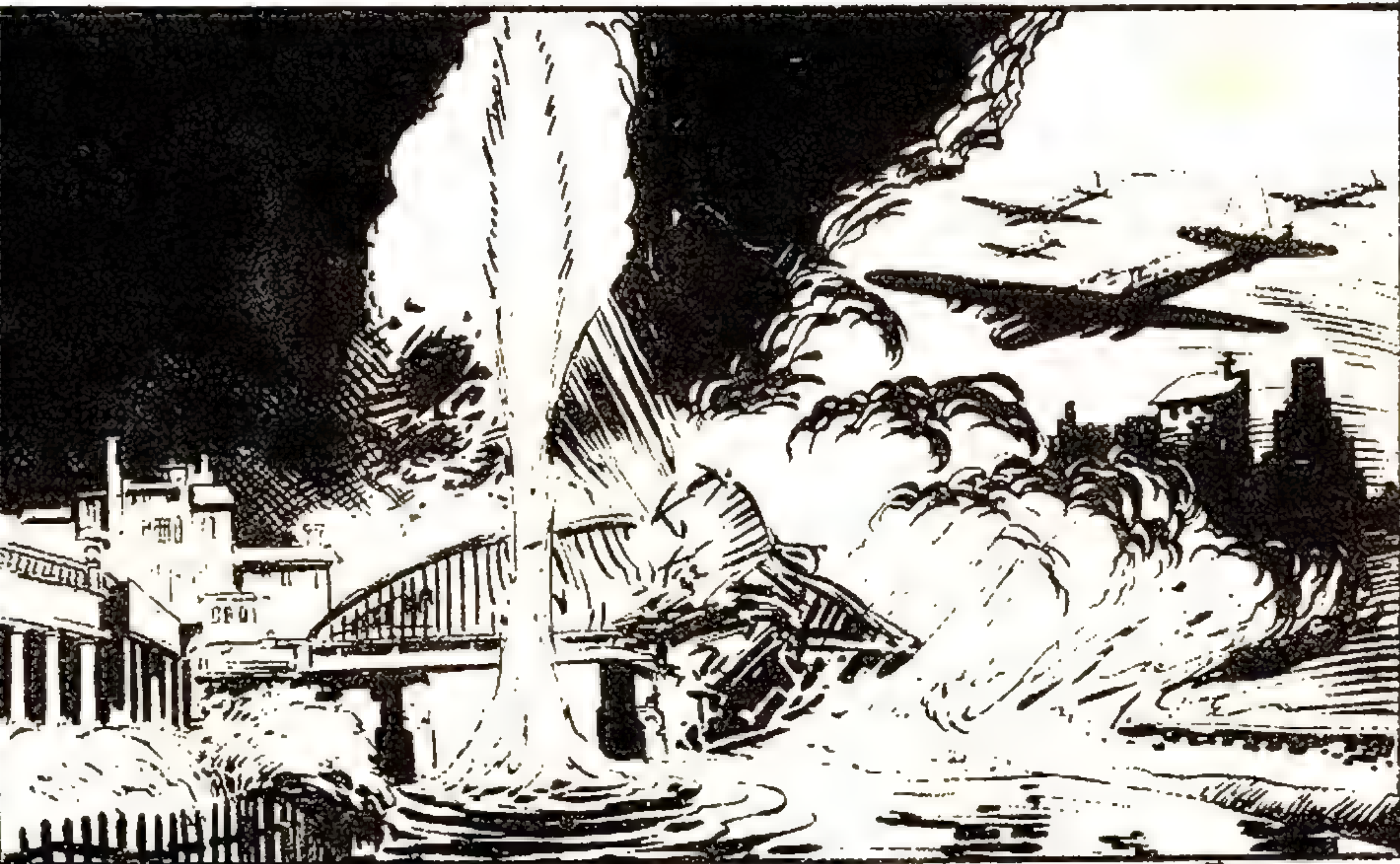

39 70-33

YER SARSILIP ORTALIK GÜNDÜZ GİBİ AYDINLANINCA, BÜTÜN ESİRLER SEVİNÇLE HEP BİR AĞIZDAN HAYKIRDILAR..

SONRA BOMBALARDAN BİRİ ESİR KAMPININ TAM DUVARI ÖNÜNDE PATLADI VE DUVARDA KOCAMAN BİR GEDİK AÇTI..

40 70-34

MEYDANA GELEN KARIŞIKLIKTAN YARARLANAN GRİMŞAV HEMEN İLERİ ATILDI..
HAYDİ ARKADAŞLAR! NE BEKLİYORUZ?

İNGİLİZLER, ALMANLARIN ŞAŞKINLIĞINDAN YARARLANARAK AÇILAN GEDİĞE KOŞTULAR.. KENDİNİ TOPLAYAN ALMANLAR ETRAFA ÖLÜM YAĞDIRMAYA BAŞLADILAR..

41 70-35

YALNIZ, BİR ESİR KAÇMAK CESARETİNİ GÖSTERMEMİŞTİ.. ASKER KAÇAĞI SCRUTTON.. KULAKLARINI TIKAMIŞ BİR KÖŞEYE SİNMİŞ DURUYORDU..
KAMARAD.. KAMARAD... ATEŞ ETMEYİN..! BEN KAÇMIYORUM..

ALMANLARDAN SAKLANAMAYA-CAKLARINI BİLEN ESİRLER.. DÖRT BİR YANA DAĞILMIŞLARDI- İYİ BİR ATLET OLAN GRİMŞAV DİĞERLERİNİ GERİDE BIRAKA-RAK İNGİLİZ HATLARINA DOĞRU KOŞMAYA BAŞ-LADI..
GECELERİ YOL ALIR GÜNDÜZLERİ SAKLANIRIM.. BİR KİŞİ ALMAN DEVRİYE-LERİNDEN KOLAYCA KUR-TULABİLİR..

70-36

TEPEYE TIRMANIRKEN ZİHNİN-DEKİ BİR DÜŞÜNCEYİ SİLEMİ-YORDU..
YAHU.. YARIN VURULACAK OLAN ŞU İKİ ZAVALLI ASKER VAR.. ONLA-RI KURTARMADAN KAÇIP GİTMEM DOĞRU OLMAZ.. YARDIMI DENEMELİYİM BİR KERE..

GRİMŞAV, İKİ MAHKÛMUN CASTEL FRANCO İSKELESİNE GÖTÜRÜLE-CEKLERİNİ BİLİYORDU.. KAMPTA GİZLİCE BÖLGENİN HARİTASINI İNCELEMİŞTİ.. HARİTA KEMERİ-NİN GİZLİ BİR YERİNDEYDİ..
CASTEL FRANCO YOLU BATIDA.. KA-ÇIŞ YOLU OLARAK KARARLAŞTIRDI-ĞIM YOL ÜZERİN-DE..

BATIYA DOĞRU YÜRÜNEN GRİMŞAV YOLA ULAŞINCA, YOLA ÇIKMAMIŞ TARLALARIN ARASINDAN İLERLEMİŞTİ.. İKİ MİL SONRA RASTLADIĞI BİR DUVAR ÖNÜNDE DURDU..
ZIRHLI ARAÇLARIN ONARILDIĞI ATÖLYE... ŞU ZIRHLI ARABALARDAN BİRİ İŞİMİ GÖREBİLİR..

43 70-37

GRİMŞAV, YARARLANABİLECEĞİ HER İMKÂNI KULLANARAK SIRADA DURAN ARABALARA YAKLAŞTI..
İNŞALLAH ÇALIŞABİLİR DURUMDADIR..

GÜRÜLTÜ ARASINDA BİR ZIRHLI OTOYA ATLAYAN GRİMŞAV HEMEN HARE- KET ETTİ.. ARACI YOLA ÇIKARMAK ÜZEREYKEN ALMANLAR FARKINA VARDILAR..
NE OLUYOR? HEY DUR!..

44 70-38

BU SIRADA PASLI VE KASAP BİR KAMYONA BİNDİRİLMİŞLER İNFAZ YE- RİNE DOĞRU YOLA ÇIKMIŞLARDI.. ÖLDÜKLERİ ZAMAN ÜNİFORMALI OL- MAK İSTEMİŞLER.. BU KABUL EDİL- MİŞTİ..
SAKİN OL..
ÖLÜM ÇOK KÖTÜ YOLDAN GEL- Dİ BE KA- SAP..

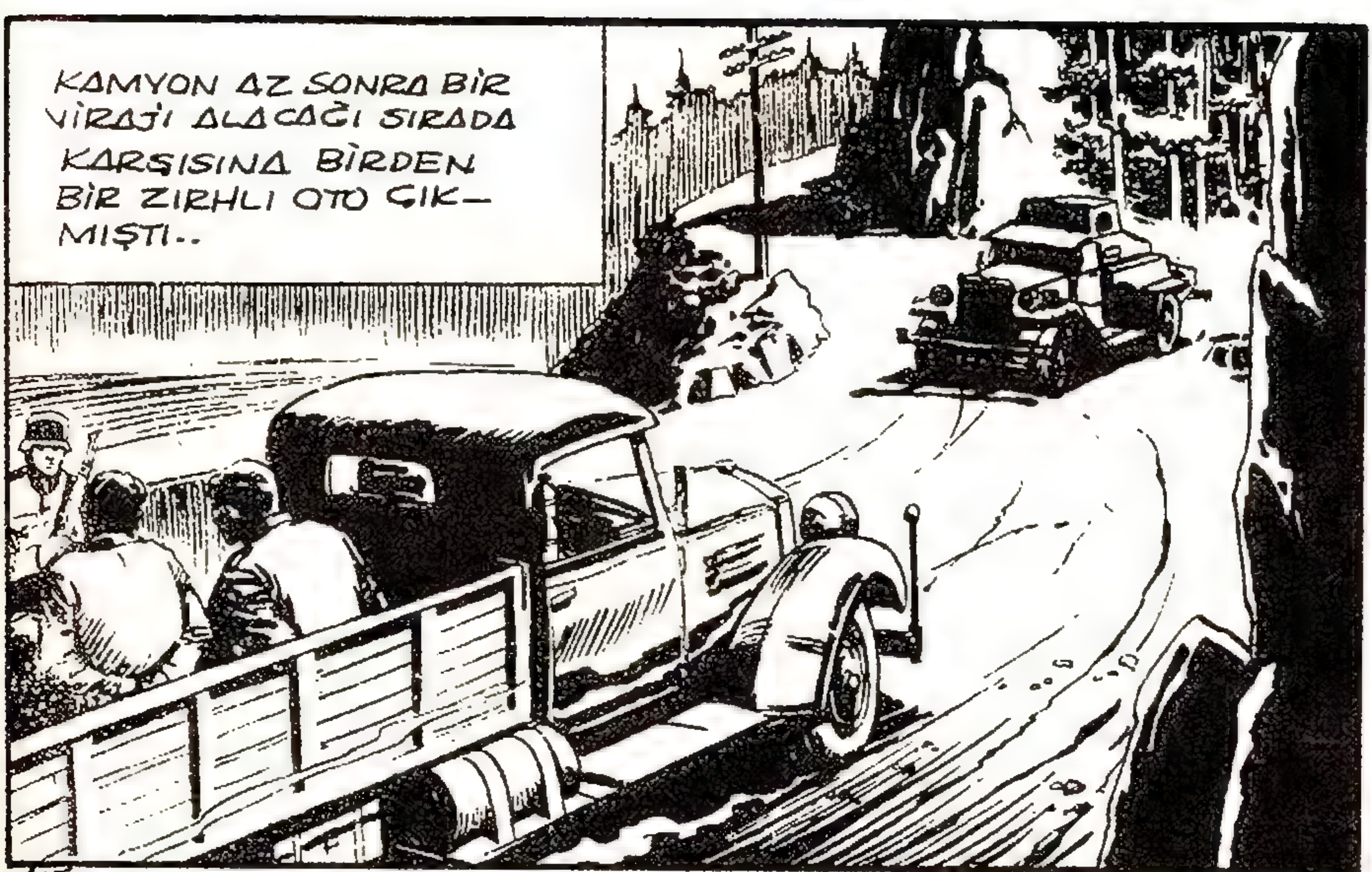
KAMYON AZ SONRA BİR VİRAJI ALACAĞI SIRADA KARŞISINA BİRDEN BİR ZIRHLI OTO ÇIKMIŞTI..

45 70-39

ZIRHLI OTO DİREKSİYONU ÜZERLERİNE KIRINCA KAMYON ŞOFÖRÜ BİRDEN ŞAŞIRDI.. ANİ OLARAK DİREKSİYONU KIRDI AMA BİR FAYDA VERMEDİ..
HEY NE OLUYOR?

KAMYON YOLUN KENARINA FIRLAMIŞ VE İÇİNDEKİLER DIŞARI FIRLAMIŞLARDI-- GRİMŞAV OTODAN FIRLAYARAK KAMYONUN DEVRİLDİĞİ YERE DOĞRU KOŞTU--
BAYILMIŞLAR- FAKAT BAŞKA ÇAREM YOKTU..
B.11719

46 70-40

GRİMŞAV İKİ ARKADAŞI HEMEN ZIRHLI ARABAYA TAŞIDI--

SONRA KURTARMA BÖLGESİ İLE ARALARINI AÇMAK İÇİN MÜMKÜN OLDUĞU KADAR SÜRATLİ HAREKET ETTİ.. BİR ALMAN KONVOYUNA RASTLAYINCA YAN YOLA GEÇTİ..
SAKLANIR SAKLANMAZ, ŞU İKİ ASKERE BAKAYIM.. HERHALDE KENDİLERİNE GELMEK ÜZEREDİRLER.
47
BİR MİL DAHA YOL ALDIKTAN SONRA ARKADAŞLARININ BİLEKLERİNİ ÇÖZDÜ..
KUSURA BAKMAYIN BÖYLE DAVRANMAK ZORUNDAYDIM..
POSTU DELDİRMEKTENSE İKİ SIYRIK DAHA İYİDİR.. BİZİM SAKLANDIĞIMIZ YERİ ALMANLARA İHBAR EDEN SENMİYDİN..
70-41
BEN Mİ? HAYIR.. ALMANLARLA SAMİMİ OLUŞUMUN SEBEBİ CIVARI ÖĞRENMEK VE BİR HARİTAYI ELDE ETMEK İÇİNDİ..

MÜTTEFİKLERİN AĞIR BOMBARDIMANI SONUCU ALMANLAR BU-LUNDUKLARI YERDEN KUZEYE ÇEKİLMEK ZORUNDA KALMIŞLAR VE TAGLIONE TEPESİNİ TERK ETMİŞLERDİ..

48 70-42

BOMBARDIMANI FIRSAT BİLEN ÜÇ ASKER ZIRHLI OTOYU BIRA-KARAK GÜNEYE DOĞRU İLER-LEMEYE BAŞLADILAR..
SİLÂH SESLERİNE DOĞRU İLERLEME-LİYİZ..

YOL BOYUNCA ALMAN TAKVİYE BİRLİKLERİNDEN GİZLENMEK OLDUKÇA ZOR OLUYORDU..
ÇOK YAKINDAN GEÇİYOR-LAR..

49 70-43

ÇİZGİLİ FORUM & ZaFrEsA

ÇİZGİLİ FORUM & ZaFrESA

ARABALAR KÜÇÜK BİR VİLLA_
NIN ÖNÜNDE DURMUŞTU..
İÇİNDEN İNENLERİ SEYREDİYOR_
LARDI..
BAKIN! ASKER KAÇAĞI SCRUTTON!
ALÇAK HERİF! ALMANLARA YAR_ DIM EDİYOR OL_ MALI..

YAPACAK BİRŞEY YOKTU.. HAVA
KARARDIĞI ZAMAN YOLA ÇIK_
TIKLARINDA, KISA BİR SÜRE
SONRA KENDİ HATLARINA ULA_
ŞACAKLARINI BİLİYORLARDI..
BU SON GEÇİT.. BİRAZ DAHA DİK_ KATLİ OLMALI_ YIZ..

51 70-45

ALMAN KARARGÂHINDA, BİR GE_
NERAL SCRUTTON'U SORGUYA
ÇEKİYORDU.. MÜTTEFİK PLÂNLARI
SUYA DÜŞMEK ÜZEREYDİ..
..: BU ADAM KANADA ZIRHLI BİRLİKLERİNİN İKİ HAFTA ÖNCE CAMPAGNA'YA GETİRİL_ DİĞİNİ SÖYLÜYOR..
ÇOK İLGİNÇ.. BAŞKA?

ÜÇ ASKER ALMAN HATLARINDAN GEÇTİKTEN SONRA KENDİ ADAM-LARININ ATEŞİNDEN KORUNARAK İLERLEDİLER..

70-46

DÜŞMAN TAKVİYE KUVVETLERİNİN ARASINDA BÜYÜK ACIKLIKLAR VARDI.. ÜÇ ARKADAŞ BU GEDİKLERDEN YARARLANARAK GEÇMİŞLERDİ. FAKAT HER HAREKETLERİNİN ÇOK ÖLÇÜLÜ OLMASI GEREKİYORDU..

AZ SONRA KENDİLERİNİ SAVAŞ SAHASINDA BULDULAR.. KURŞUNLAR BAŞLARININ ÜZERİNDEN VIZILDAYARAK GEÇİYORDU.. ŞİMDİ KARŞI SALDIRI- YA GEÇEN ALMANLARIN TAM ARKASINA DÜŞMÜŞ - LERDİ..
BİZİMKİLE- RİN ULAŞTIK- LARI EN UZAK NOKTA BURASI OLSA GEREK... ZOR DURUM- DALAR..
BİZ DE KATILALIM MI? EĞER ALMANLA- RA ARKADAN SALDIRA- BİLİRSEK BİZİMKİLE- RİN ÜZERİNDEKİ BAS- KINI HAFİFLETİ- RİZ..

53

70-47

DAHA FAZLA KONUŞMAYA LÜZUM GÖRMEDEN YERLERİNDEN FIRLAYARAK SAVAŞ MEYDANINDAN SİLÂH EDİNDİLER..

SİPER ALARAK ALMANLARA ARKADAN SALDIRDI-LAR VE ONLARI ATEŞ YAYMURUNA TUTTULAR..
BU ANİ SALDIRI KARŞISINDA ALMANLAR ŞAŞKINA DÖNDÜ-LER..

54 70-48

SAĞ KALAN ALMANLAR ÇA-REYİ KAÇMAKTA BULDULAR.. ÖNLERİ AÇILAN ÜÇ ARKADAŞ HEMEN KENDİ HATLARINA DOĞRU FIRLADILAR..
HAYDİ GELİN.. HEMEN HEMEN YUNAMIZA ULAŞ-MIŞ SAYILIRIZ..

YAMAÇTAKİ İNGİLİZLER KENDİ ASKERLERİNDEN ÜÇÜNÜ MEVZİLE_
RE DOĞRU KOŞTUĞUNU GÖRÜNCE ATEŞİ KESTİLER..
FAKAT KENDİ MEVZİLERİNDE MANZARA FECİYDİ.. TEPE TOPÇUYA MENZİL VEREN ÖNEMLİ BİR NOKTAYDI..

55

70-49

DÜŞMAN SALDIRIYI TAZELE_ YİNCE KENDİLERİNİ EN YAKIN SİPERİN İÇİNE ATTILAR.. GRİMŞAV İSE YARALI BİR SUBAYIN YANINA KOŞTU..
HEDEFLERİ BİLDİR - MEK İÇİN GÜCÜM YOK.. TOPÇULARA MENZİL VERİR MİSİN?
TABİİ KOMUTANIM..

GRİMŞAV, TOPÇU KOMUTANINA ALMAN KARARGÂHININ GİZLİ OLDUĞU YERİ BİLDİRDİ -
O VİLLANIN KARARGÂH OLDUĞUNA EMİNİZ KOMUTANIM.. TOPÇUMUZUN MENZİLİNDE.
BANA ŞU HARİTA ÜZERİNDE YERLERİNİ GÖSTER. GEREKEN DETAYI VEREYİM TOPÇUYA BİLDİRİRSİN..
YARALI SUBAY HEDEF MESAFESİNİ VERİNCE GRİMŞAV TOPÇULARA TELSİZLE BİLDİRDİ..
ALMAN KARARGAHI.. ÖNCELİK TAŞIYAN HEDEF.. TEKRAR.. ÖNCELİK TAŞIYAN HEDEF.. BÜTÜN TOPÇULAR.. PAFTA ÜÇ.. SEKTÖR YEDİ.. DERECE ON DOKUZ.. BİR SIFIR, BEŞ.. B- DOKUZ BİR..
56
70-50
25 LİBRELİK TOPLAR AĞAÇLIKLARIN ARASINDA GİZLİ OLAN ALMAN KARARGÂHINI DÖVMEYE BAŞLA

GENERAL SCHAEFFER'İN KARARGÂHI
BİR ANDA VİRANE HALİNE GELDİ..

67 71-3

GENERAL VE BÜTÜN SUBAYLARI HAİN
SCRUTTON ENKAZ ALTINDA CAN
VERDİLER..

HAYATİ ÖNEM TAŞIYAN BİRKAÇ SAATTE ALMAN SAVUNMA HATTININ MERKEZİ DAĞILMIŞTI.. LİDERLERİNİ KAYBEDEN BİRKAÇ ALMAN BİRLİĞİ BOŞUNA ÇABA HARCADILAR.. FAKAT MÜTTEFİK-LER ALMAN SAVUNMA HATTINI TAMAMEN YARDILAR..

İNGİLİZ SALDIRISI BİR FIRTINA GİBİ TEPEYİ SARDI.. BİR KEZ DAHA ÜÇ ARKADAŞ ATEŞ HATTININ TAM ORTASINDA BULUNDU..
HURRA... TEPELEDİK ONLARI..

59 71-5

PASLI VE KASAP KENDİ BİRLİKLERİNİ BULMAK İÇİN YOLA ÇIKARLARKEN, ÇOK SAMİMİ DOST OLDUKLARI İNZİBAT ONBAŞISIYLA VEDALAŞTILAR..
ANLAMIYORUM GRİMŞAV.. SENİN GİBİ BECERİKLİ BİR ASKER NEDEN CEPHEDE GÖREV ALMAZ..
İYİ ŞANSLAR ARKADAŞLAR.. EĞER YİNE BENİM BÖLGEME GELİRSENİZ KUSURSUZ OLUN! EN İYİ İKİ DOSTUMU İÇERİ TIKMAK İSTEMEM..
VAY CANINA.. HUYLU HUYUNDAN VAZGEÇMİYOR...
SON

VURUCU BABA

VURUCU BABA'nın ASIL ADI AHMET'di. USTABAŞIYDI MÜSÜ YASEF'in ATELYESİNDE. ALTMIŞ YAŞLARINDA AMA DELİKANLI GÖRÜNÜŞÜNDE BİR ADAMDI.

İŞİNE ÇOK BAĞLIYDI. SEVEREK ÇALIŞIR VE YANINDAKİ ÇALIŞANLARIN DA KENDİSİ GİBİ İŞİ BENİMSEMELERİNİ İSTERDİ.

TEMBELLİK EDEN KAYTARAN OLURSA ASLA AFFETMEZ VE HEMEN PATRONA ŞİKAYET EDEREK İŞTEN ATILMASINA SEBEP OLURDU O İŞÇİNİN.

FAKAT... BİR DE İSTEDİĞİ GİBİ BİR İŞ YAPAN OLURSA, ATELYEDEKİ HERKESİN GÖZÜ ÖNÜNDE O İŞİ YAPANIN SIRTINA PAT, PAT DİYE VURURDU. VURURKEN GÖZLERİNDE MUTLU BİR PARILTI OLURDU. SEVİNİRDİ VURURKEN.. VURUCU BABA İSMİ DE BURDAN GELİYORDU. CAN ATARDI ONCA İŞÇİ, İYİ BİR İŞ YAPSINLAR DA VURUCU BABA, GURURLA GÜLEREK OMUZLARINA PAT, PAT, PAT VURSUN DİYE...

VURUCU BABA'nın SIRTLARINA, OMUZLARINA VURDUĞU İŞÇİLER, HENÜZ KENDİLERİNE VURUCU BABANIN HİÇ VURMADIĞI ARKADAŞLARINA HAVA ATARLAR, KASILIRLARDI...

VURUCU BABA'nın HAFİF TOKATLARINI OMUZLARINA YİYENLERİN, KENDİ ARALARINDA DA ÇEKİŞMELER OLURDU.. KİMİSİ PEŞPEŞE ÜÇ GÜN VURUCU BABA'nın KENDİSİNE VURDUĞUNU SÖYLER, KİMİSİ DE, VURUCU BABA'nın HEM SIRTINA, HEM OMUZLARINA HEM DE POPOSUNA VURDUĞUNU İLERİ SÜREREK ÖVÜNÜRDÜ!..

BİR GÜN VURUCU BABA'nın ATELYESİNE, BAŞKA BİR FABRİKADAN BİR İŞÇİ GELDİ.. BAYAĞI ZEKİ GÖRÜNÜŞLÜ BİR ÇOCUKTU.. GELDİĞİNİN ÜÇÜNCÜ GÜNÜ TEZGÂHINI İNCELERKEN ŞAŞIRDI KALDI.

HEMEN USTABAŞINI, YANİ VURUCU BABA'YI BULDU. GÖZLERİ FALTAŞI GİBİ AÇILMIŞ BİR HALDE SORDU:

– USTA, BU MOTORUN KAYIŞINI NASIL SARMIŞSIN BEE?

[illegible]CU BABA BAKTI, HİÇ BİR ANORMALLİK GÖRE[illegible] KAYIŞ, BU MOTOR YILLARDIR DÖNDÜRÜ[illegible] MAKİNEYİ!..

[illegible]LI USTASININ ÖĞRETTİĞİ ŞEKİLDE DOLAMI[illegible] KAYIŞI, BU ATELYE KURULURKEN...

AMA, YENİ GELEN SAÇINI BAŞINI YOLARAK DURMADAN SORUYORDU.

– USTA, BU MOTORUN KAYIŞINI NASIL SARMIŞSIN BEE?!..

VURUCU BABA DİĞER İŞÇİLERİN İÇİNDE KÜÇÜK DÜŞMEK ÜZEREYDİ.. FAKAT, YAPTIĞI HATAYI DA BİLMİYORDU ASLINDA... HEM HATALI-MATALI YILLARDIR KAYIŞ DÖNÜYOR VE MAKİNE ÇALIŞIYORDU...

– NE VAR ULAN, NE VARMIŞ KAYIŞTA?! DİYE GÜRLEDİ EN SONUNDA...

FAKAT, YENİ GELEN SUSACAK GİBİ DEĞİLDİ. BAŞLADI KAYIŞIN SARILMASINDAKİ YANLIŞLARI ANLATMAYA..

KAYIŞIN HANGİ ÇARKLARI DÖNDÜRMESİ GEREKTİĞİNİ, O ZAMAN TEZGÂHIN ŞİMDİKİNDEN 10 MİSLİ DAHA FAZLA ÇALIŞACAĞINI BİR, BİR İZAH ETTİ...

EVET, DOĞRUYDU SÖYLEDİKLERİ.. BÜTÜN İŞÇİLER DE YENİ GELENE HAK VERDİLER.

VURUCU BABA, ONCA İŞÇİNİN ARASINDA FECİ BOZULMUŞTU... VE BOZULMAMAK İÇİN ONCA İŞÇİNİN ARASINDA YENİ GELENİN OMUZUNA VURMAYA BAŞLADI... PAT, PAT, PAT DİYE.

BÜTÜN İŞÇİLER GIPTA İLE BAKIYORLARDI YENİ GELENE.. VURUCU BABA'NIN OMUZUNA VURMASI AZ ŞEY MİYDİ!..

AMA, YENİ GELEN HİÇ ÖNEMSEMİYORDU. YÜRÜMEYE BAŞLADI. FAKAT, VURUCU BABA PEŞİNİ BIRAKMIYORDU... PAT, PAT, PAT DİYE OMUZUNA VURA VURA ONU İZLİYORDU...

YÜRÜDÜLER, YÜRÜDÜLER...

SONUNDA, VURUCU BABA, YENİ GELENİ OMUZUNA PAT, PAT, PAT DİYE VURARAK KAPININ, ÇIKIŞ KAPISININ ÖNÜNE KADAR GETİRMİŞTİ...

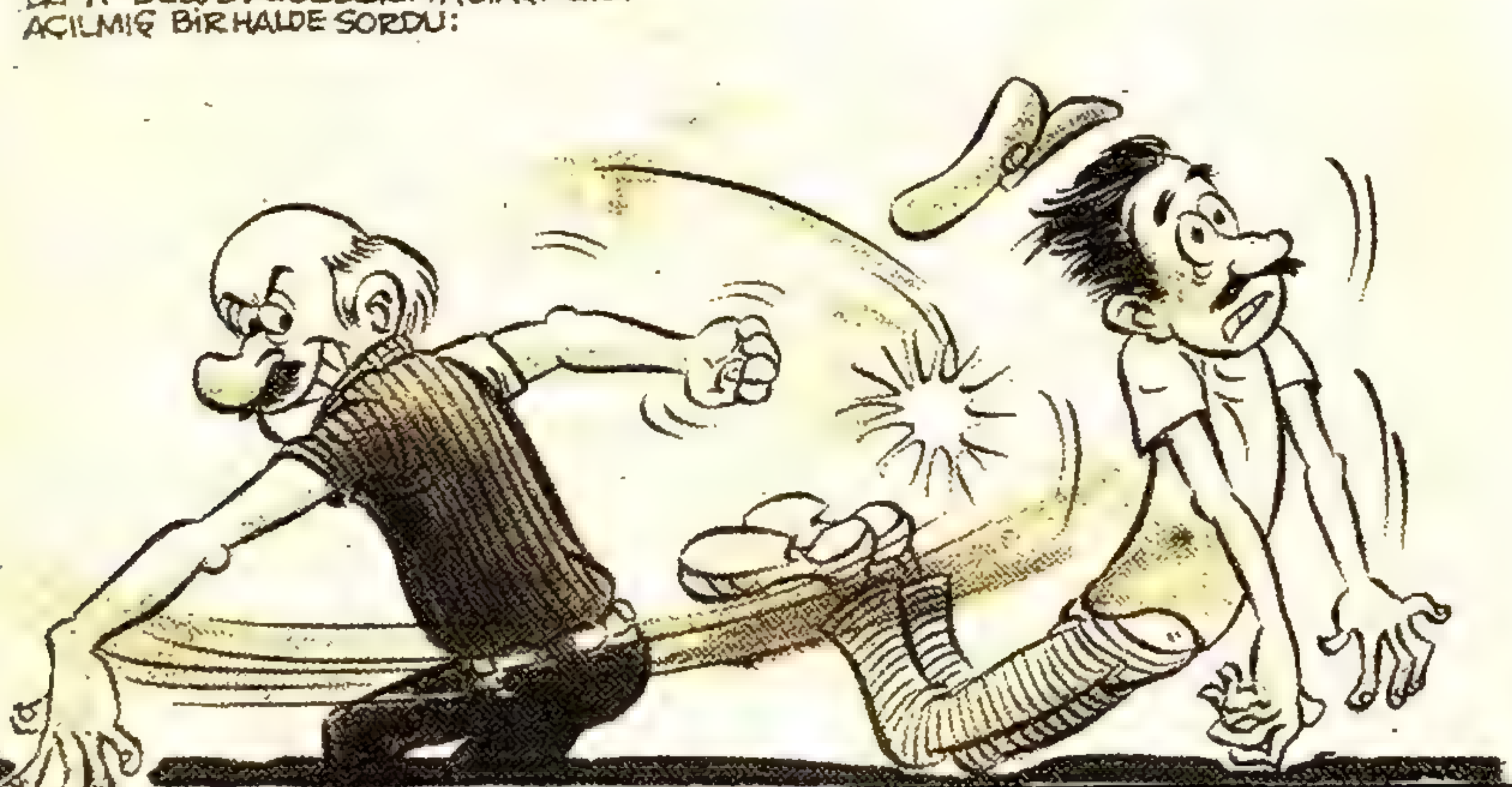

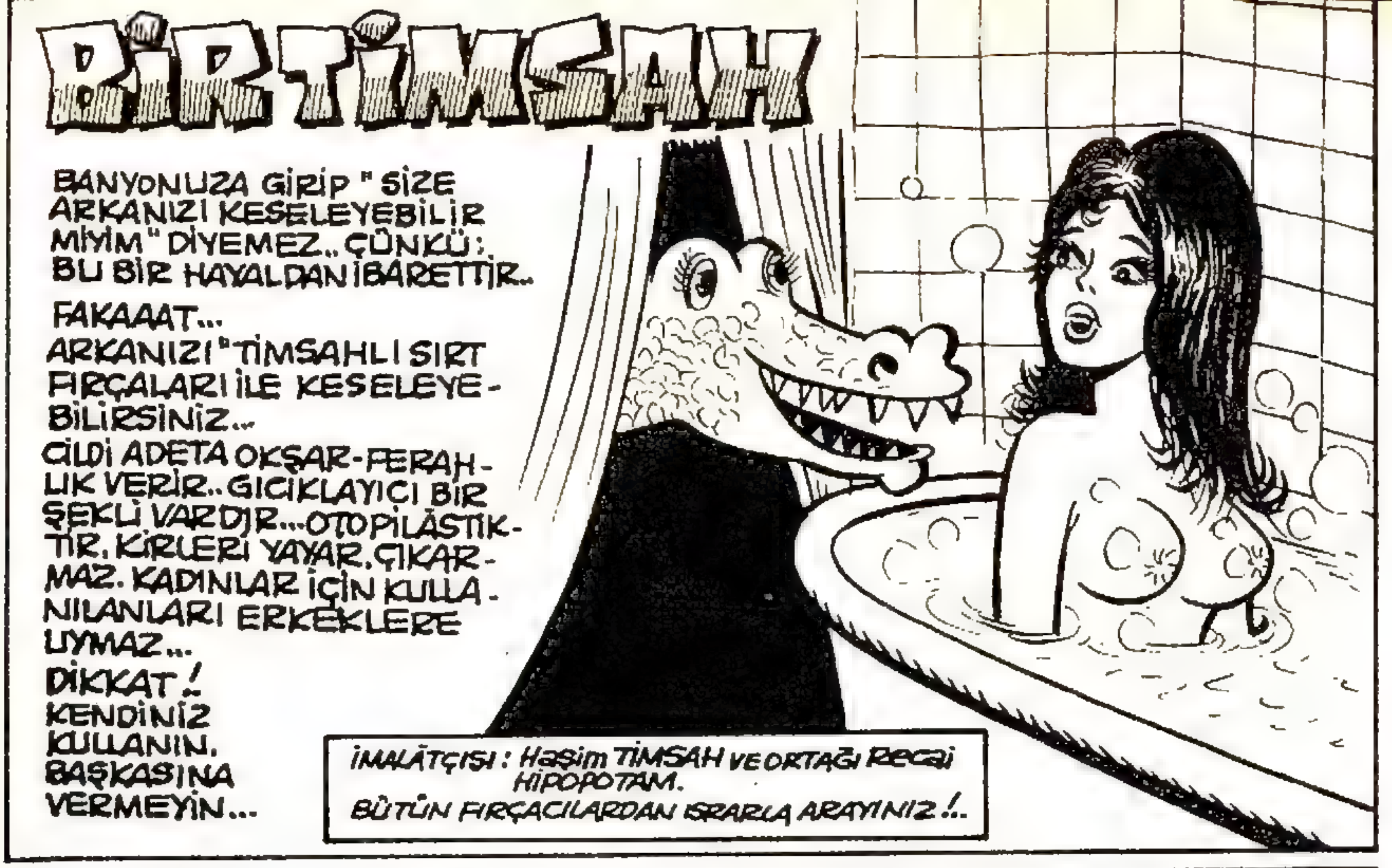
BİR TİMSAH
BANYONUZA GİRİP "SİZE ARKANIZI KESELEYEBİLİR MİYİM" DİYEMEZ.. ÇÜNKÜ: BU BİR HAYALDAN İBARETTİR..
FAKAAAT...
ARKANIZI "TİMSAHLI SIRT FIRÇALARI İLE KESELEYE-BİLİRSİNİZ..
CİLDİ ADETA OKŞAR-FERAHLIK VERİR.. GICIKLAYICI BİR ŞEKLİ VARDIR... OTOPİLASTİKTİR. KİRLERİ YAYAR, ÇIKARMAZ. KADINLAR İÇİN KULLANILANLARI ERKEKLERE UYMAZ...
DİKKAT!
KENDİNİZ KULLANIN. BAŞKASINA VERMEYİN...
İMALATÇISI: Haşim TİMSAH ve ORTAĞI Recai HİPOPOTAM.
BÜTÜN FIRÇACILARDAN ISRARLA ARAYINIZ!..

BÜTÜN KADINLAR FAHRETTİN'e BİTİYOR...
ÇÜNKÜ FAHRETTİN MUHİTTİN'in EN HIZLI SOYUNAN ERKEĞİDİR...
BUNU DA "FIRT" FERMUARLARIYLA TEMİN EDİYOR...
"FIRT" FERMUARLARI EN ACELE ANLARINIZDA İKİ SANİYEDE AÇILIP KAPANIR.. KATİYEN BOZULMAZ, ÇEKTİKÇE AÇILIR-AÇILDIKÇA ÇEKİLİR..
FIRT-FIRT-FIRT ÇEKİNCE EDER ZIRT...
TESCİLLİ MARKA: FIRT CORP. TOKYO, NİKİSUMA, KARAŞİ. Tel. 99 99

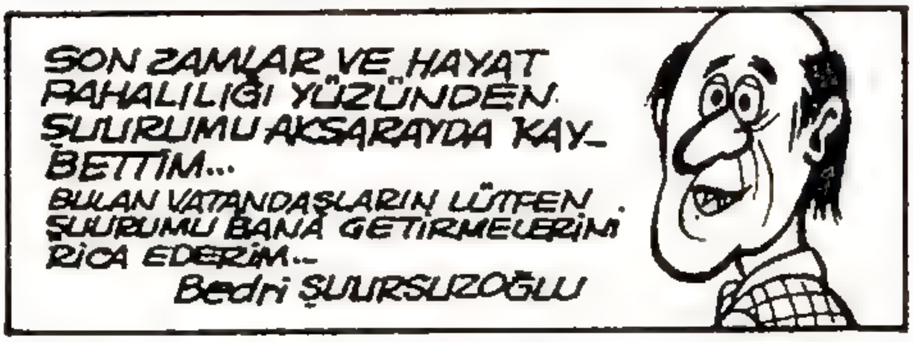
SON ZAMLAR VE HAYAT PAHALILIĞI YÜZÜNDEN ŞUURUMU AKSARAYDA KAYBETTİM...
BULAN VATANDAŞLARIN LÜTFEN ŞUURUMU BANA GETİRMELERİNİ RİCA EDERİM..
Bedri ŞUURSUZOĞLU

OĞLUMUZ BEYTULLAH'I KESTİRDİK...
O KADAR MASRAF ETTİK...
GELEN EŞ DOSTA - ÇAY-KAHVE-LİMONATA-PASTA YEMEK-İÇKİ-ZERDE PİLAV VERDİK. HEPSİ GÜZER...
NE YAZIK Kİ SADECE SELAMİ BEYLER PİLASTİK BİR UÇAK GETİRDİ.. YAZIKLAR OLSUN. BİZ BU SÜNNETTE HİÇ OLMAZSA HERKESTEN HEDİYE BEKLİYORDUK...
YEDİĞİNİZ İÇTİĞİNİZ HARAM OLSUN... UTANMAZLAR... AVANTACILAR.. ARTIK BİZİM İÇİN KONU KOMŞU YOK.. O KADAR DA BORCA GİRDİK...
ŞU RESİM O ACI GÜNÜN HATIRASIDIR...
SİZ DE OĞLUNUZU EVDE KESTİRİN VE KİMSEYİ ÇAĞIRMAYIN!..
Serafettin Şişti

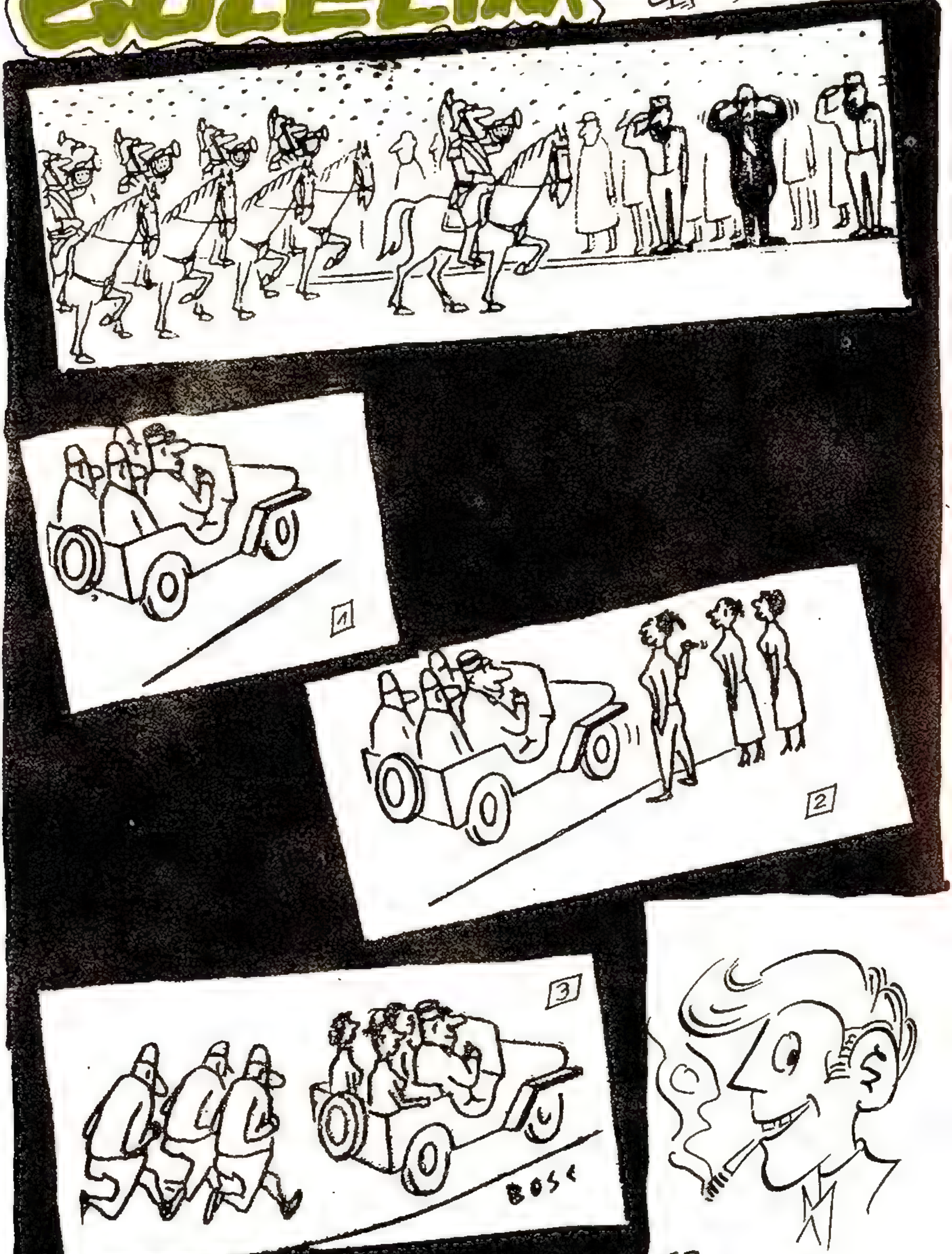
1
2
3
BOSC

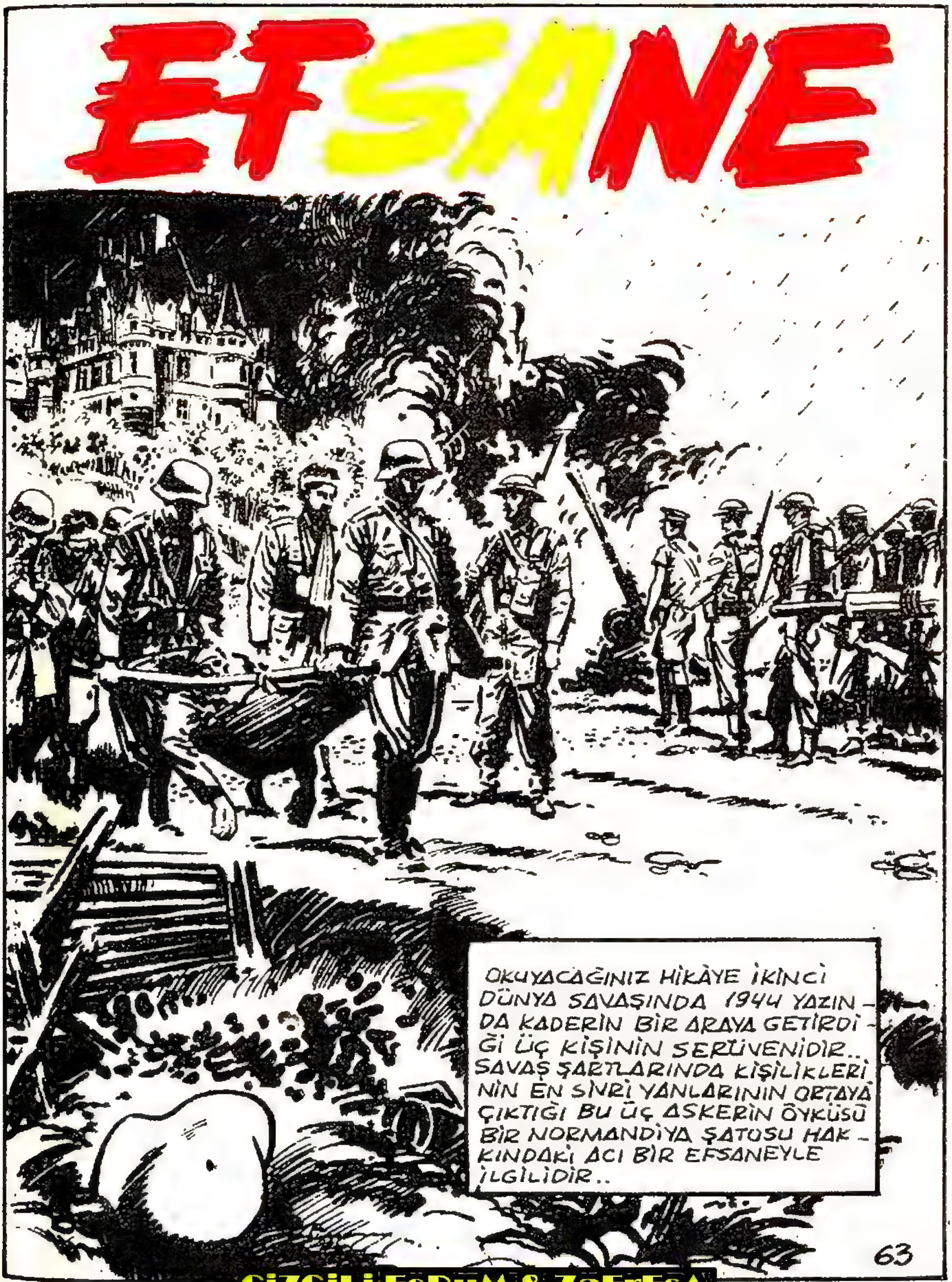

ÇİZGİLİ FORUM & ZaFrESA

64 135-4

ÇİZGİLİ FORUM & ZaFrESA

İNGİLİZ BATARYALARI DÜŞMANIN BULUNDUĞU KARŞI TEPELERİ DÖVÜ-YOR VE HERHANGİ BİR NAZİ SALDIRISINA KARŞI TETİKTE BEKLİYORDU.
BİNBAŞIM, ATIŞLAR ÇOK İSABETSİZ.. ASKERLER LAÇKA BİR VAZİYETTE BUNLARI CEZALANDIRMAK LAZIM!
SAKİN OL YÜZBAŞI.. BİLİYORSUN Kİ ÇOCUKLAR 72 SAATTİR UYKUSUZLAR. ONLARI KINAMAYA PEK HAKKIMIZ YOK..

65

135-5

BIRAZ ÖTEDEKİ KIR YOLUNDA İLERLEYEN İNGİLİZ PİYADELERİ DE ÇOK YORGUN VE GARİP DENECEK DERECEDE SESSİZDİLER. İÇLERİNDE SANKİ KÖTÜ BİR ŞEYLER OLA-CAKMIŞ GİBİ BİR HİS VARDI..
SAVAŞA GİRDİĞİM İLK GÜN BİLE BÖYLE DURGUN TUTUK VE KORKAK DEĞİL-DİM.. KENDİMİ TOPARLA-MAM LAZIM..

NORMANDİYA ÇIKARMASINDAN BU YANA BİR AY GEÇMİŞTİ.. ALMANLAR MÜTTEFİK BİRLİKLER KARŞISINDA SÜREKLİ GERİLEMEKLE BİRLİKTE YİNE DE DİRENİYORLAR VE BEKLENMEDİK SALDIRILARDA BULUNUYORLARDI.
DAĞINIK ALMAN BİRLİKLERİ PEK ÇOK YERDE BİZE PUSU KURUYORLAR.. BURADA DA BİR TUZAKLA KARŞILAŞABİLİRİZ.
57
VILLIER

ÇAVUŞ BOB YANILMAMIŞTI.. KARŞI KÖYDEN BİRDEN YAYLIM ATEŞİ AÇILDI. İNGİLİZLER HEMEN MEVZİLENDİLER. BİR GRUP ASKER EN YAKINDAKİ HENDEĞE SIĞINMIŞLARDI..
VILLIERS-ROYAL
VAY CANINA.. ŞU TOP MERMİSİ NEREDEYSE ARAMIZA DÜŞECEKTİ..

MAKSVEL GARİP DUYGULAR İÇİNDEYDİ. KALBİ ÇARPIYOR ELLERİ SİNİRDEN TİTRİYORDU. O SIRADA TAKIM KOMUTANININ SESİ DUYULDU..
MAKSVEL.. ÇABUK HENDEK-TEKİ ARKADAŞLA-RINIZI KURTAR-MAYA GİDİN..

67 135-7

ÜSTEĞMEN BRODİ'NİN EMRİ ÇAVUŞ MAKSVEL'İ HAREKETE GEÇİR-MEYE YETTİ. BİR MANGA ASKERLE GİDİP ARKADAŞLARINI HENDEK-TEN KURTARIP GERİYE ALDI.
HAYDİ ÇABUK OLUN.! NENİZ VAR KANINIZ MI DONDU SİZİN?
MAKSVEL BİZİM TABURUN EN İYİ ÇAVUŞU.. DAĞILAN TAKIMI AN-CAK O TOPLAYABİ-LİRDİ..

BİRAZ SONRA TAKIM TOPLANMIŞ VE EMNİYETLİ MEVZİLERE YERLEŞ-
MİŞTİ. GECE OLDU, AY YÜKSELDİ. ASKERLER KARARLAŞTIRILAN SAL-
DIRI SAATİNİ BEKLİYORLARDI..

68

135-8

16.CI TAKIM PİYADELERİ SESSİZCE SİPERLERİNDEN ÇIKTILAR VE İLERLEMEYE BAŞLADILAR. BU TAKIM TABURUN EN CESUR EKİBİYDİ..
ONBAŞI DİKSON.. SENİN MANGAN Bİ-RAZ AÇIKTAN YÜRÜ-SÜN. BİRBİRİMİZE BU KADAR SOKUL-MAYALIM..

69 135-9

BOB MAKSVEL HAKLIYDI. BİRLİĞİN SIKIŞIK YÜRÜMESİ DÜŞMANA KOLAY HEDEF OLMALARI DEMEKTİ. YAYGIN İLERLEMELERİ İSE, ANİ BİR SALDIRIDA TOPTAN İMHA OLMALARINI ÖNLEYECEKTİ..
ŞİMDİYE KADAR KARŞIDAN ATEŞ AÇMADIKLARINA GÖRE TOPÇULARIMIZ GERÇEKTEN HEDEF ŞAŞIRTABİLDİ DEMEK-TİR, DEĞİL Mİ MAKS-VEL?
BANA KALIRSA ALMANLARIN BİR TUZAĞI BU TEĞ-MENİM..

MAKSVEL YANILMAMIŞTI.. BİRLİK ANİ BİR SALDIRIYA UĞRADI..

135-10

ŞARAPNEL VE MERMİ YAĞMURU ALTINDA TAKIMIN PEK ÇOK ERİ O ANDA CAN VERDİ. İNGİLİZ PİYADELERİ NEYE UĞRADIKLARINI ŞAŞIRMIŞLARDI..

AMA BUNA RAĞMEN, SAĞ KALANLAR İLERLEMEĞE DEVAM ETTİLER. FAKAT NAZİLER GERÇEKTEN DE TAM BİR PUSU KURMUŞLARDI..
BİRAZ SONRA MAYIN TARLASINA GİRECEKLER.. SALAK İNGİLİZLER.. BİZİ UYUYOR SANDILAR..

71 135-11

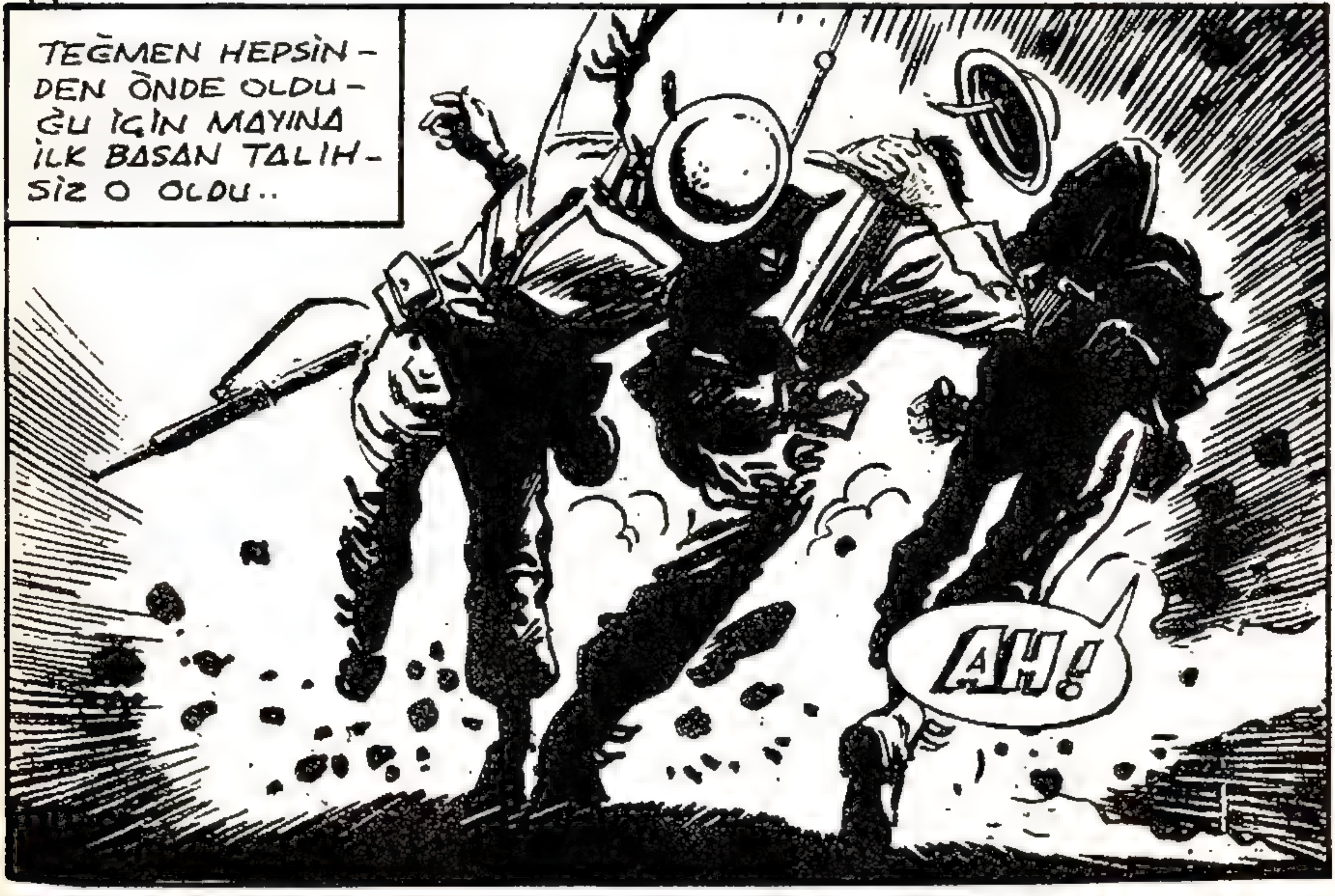
TEĞMEN HEPSİNDEN ÖNDE OLDUĞU İÇİN MAYINA İLK BASAN TALİHSİZ O OLDU..
AH!

135-12

BİRLİKTEN SAĞ KALANLAR İLERİYE DOĞRU KOŞMAYA DEVAM ETTİLER. ÇAVUŞ BOB BİRDEN KARŞISINDA ÖLÜM KUSAN BİR ALMAN AĞIRMAKİNELİSİNİ GÖRDÜ..

GENÇ ASSUBAYIN ALMAN SİPERİNE FIRLATTIĞI EL BOMBASI, MAKİNELİ TÜFEĞİ SUSTURMUŞ VE O TEHLİKEYİ ORTADAN KALDIRMIŞTI..
YAŞŞA ÇAVUŞ.. ŞİMDİ TOPARLANIP MEVZİLENELİM..

73 135-13

NE VARKİ TEHLİKE SİPERE GİRMEKLE BİTMEDİ - ÇOK GEÇMEDEN BİR TANKIN ONLARA DOĞRU GELDİĞİNİ GÖRDÜLER..
BİR ALMAN TANKI BU..

74

135-14

ÇİZGİLİ FORUM & ZaFrESA

TAM O SIRADA İKİ, AĞIR İNGİLİZ TANKI İMDADA YETİŞTİ.. ALMAN TANKLARI İLE BU İKİ ARAÇ ARASINDA KORKUNÇ BİR MÜCADELE BAŞLAMAK ÜZEREYDİ..

75 135-15

İLK ANDA BİR ALMAN TANKI TAHRİP OLMUŞ VE YANAN ARAÇTAN MÜRETTEBAT KENDİNİ DIŞARI ZOR ATMIŞTI..

ÇOK GEÇMEDEN DİĞER TANK DA TAHRİP EDİLMİŞ VE ALMAN-LARIN ZIRHLI ARAÇ ÜSTÜNLÜĞÜ KAYBOLMUŞTU.. DİĞER TANK İSE SELAMETİ KAÇMAKTA BULMUŞTU..

MAKSVEL KUMANDASINDAKİ BİRLİK TANKLARDAN ÇIKAN NAZİ-LERLE O CİVARDAKİ ALMAN ASKERLERİNİ ESİR ALDILAR..
ONBAŞI DİKSON.. SEN BİRLİĞİ MEVZİLE BEN DİĞER TAKIM KOMUTANLARNLA TEMAS KURACAĞIM..

16.CI TAKIMIN ZAYİATI ÜÇTE BİRDİ. FAKAT TABURUN DİĞER TAKIMLARI DAHA BÜYÜK KAYIPLARA UĞRAMIŞLARDI.. FAKAT TÜM BİRLİK MORALİ SAĞLAM OLARAK MEVZİLENMİŞTİ..
BOB OLAYI BÖLÜK KOMUTANINA ANLATTI. YÜZBAŞI ZAYİATIN AZ OLUŞUNA SEVİNMİŞTİ.
HER ŞEYE RAĞMEN TAKIMIN AYAKTA KALDIĞINA SEVİNDİM. HEPİNİZİ TEBRİK EDERİM. SİZE GÜVENİYORUM..
KEŞKE BEN DE KENDİME BÖYLE GÜVENEBİLSEYDİM..
77
135-17
BOB MAKSVEL PSİKOLOJİK BİR SAVAŞ DEPRESYONUNUN İLK ARAZLARINI YAŞADIĞININ FARKINDAYDI AMA BUNU DÜŞÜNECEK VAKTİ YOKTU.
GÖZÜNÜZÜ DÖRT AÇIN! UNUTMAYIN Kİ ALMANLAR YENİLGİYİ KABUL ETMEYİP YENİDEN SALDIRACAKLARDIR..
EĞER BU UĞRAŞI ATLATABİLİRSEM KOLUMDAKİ SIRMALARI ATIP ER OLARAK DÖVÜŞECEĞİM..ARTIK ÇAVUŞLUĞUN HAKKINI VEREMİYORUM..

BOB MAKSVEL BUNCA SAVAŞ TECRÜBESİNE RAĞMEN PANİK İÇİNDEYDİ.. KENDİNE OLAN GÜVENSİZLİĞİN ARKADAŞLARINA ZARAR VEREBİLECEĞİNİ DÜŞÜNÜYORDU..
BENİM DURUMUMDAKİ BİR ADAM ERLERE KOMUTA EDİP ONLARIN HAYATIYLA OYNAMA HAKKINA SAHİP OLAMAZ..
ÇAVUŞ TEKRAR KENDİ SİPERİNE VE ARKADAŞLARININ YANINA DÖNDÜĞÜNDE DOĞU CENAHINDAN ALMAN BATARYASI YENİDEN ATEŞE BAŞLAMIŞTI..

135-18

ÜSTÜSTE GELEN SALVO ATEŞİ İNGİLİZ MEVZİLERİNE İSABET ETTİĞİ ZAMAN BÜYÜK KAYIPLARA SEBEP OLUYORDU. İNGİLİZLER DEHŞET İÇİNDEYDİLER..

BIR SÜRE SONRA BU AĞIR TOP ATEŞİ DURDU VE ALMAN PİYADELERİ MEVZİLERİNDEN ÇIKIP HÜCUMA GEÇTİLER..

79 135-19

AMA BU DEFA YİNE ALMAN TANKLARI SALDIRIYA GEÇTİLER.. BİRAZ ÖNCE GERİ ÇEKİLEN İKİ CANAVAR ÖLÜM KUSARAK GELİYORDU..
GELİYORLAR ÇAVUŞ!..

80 135-20

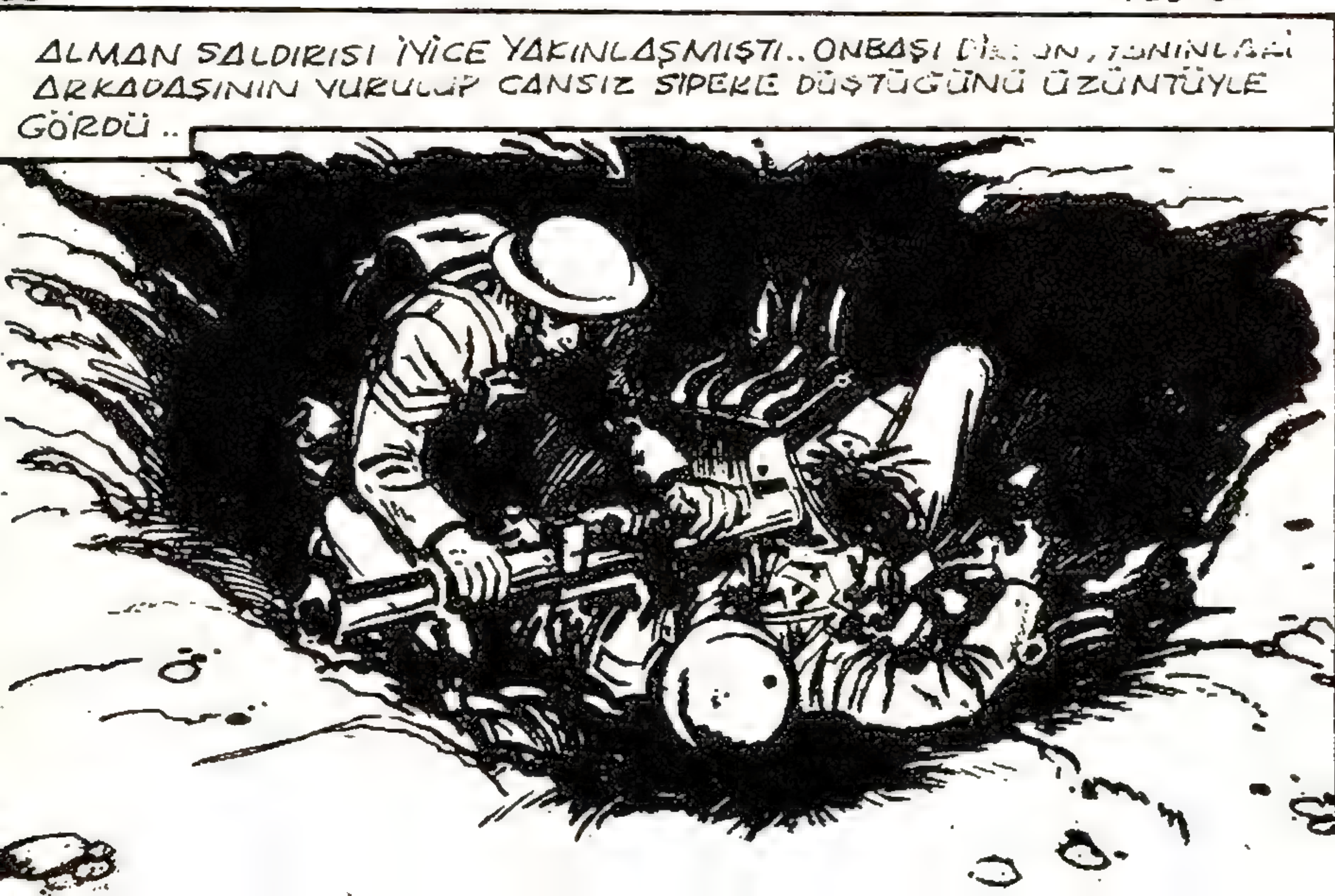
ALMAN SALDIRISI İYİCE YAKINLAŞMIŞTI.. ONBAŞI
ARKADAŞININ VURULUP CANSIZ SİPERE DÜŞTÜĞÜNÜ ÜZÜNTÜYLE GÖRDÜ..

-- ONUN ELİNDEKİ BAZUKAYI ALARAK MEVZİLENDİ VE YAKLAŞAN TANKA NİŞAN ALARAK BEKLEDİ..

81 135-21

ONBAŞI DİKSON BAZUKANIN TETİĞİNE BASTIĞI AN KOCA TANK CANALICI YERİNDEN VURULARAK İNFİLAK ETMİŞTİ..

TANKIN ARKASINDAKİ PİYADELER PANİGE KAPILMIŞ VE KAÇMAYA BAŞLAMIŞLARDI..
GAYRET ÇOCUKLAR! HİÇ BİRİNİ SAĞ BIRAKMAYIN.!

82 135-22

BÖYLECE 16.CI TAKIM TEHLİKEYİ TAMAMEN ATLATMIŞTI AMA SAĞ VE SOL CENAHTA ŞİDDETLİ ÇARPIŞMALAR DEVAM EDİYORDU..

TOPÇU ATEŞİNİN DESTEĞİNDE KARŞI SALDIRIYA GEÇEN NAZİLER İNGİLİZLERE AĞIR ZAYİAT VERDİRMİŞLER FAKAT AYNI ZAYİATI KENDİLERİ DE GÖRMÜŞLERDİ..

83 135-23

ONALTINCI TAKIM SAĞ VE SOL CEPHEDEKİ ŞİDDETLİ SAVAŞ ARASINDA SIKIŞIP KALMIŞ, KARARSIZLIK İÇİNDE BOCALIYORDU..

ÇİZGİLİ FoRuM & ZaFrESA

BÖLÜK KOMUTANININ TELSİZDE VERDİĞİ EMRE GÖRE 16.CI TAKIM GERİ ÇEKİLECEKTİ. BOB MESAJI ONBAŞI DİKSON'A İLETTİ.
ADAMLARINI TOPLA DİĞER ARKADAŞLARA DA HABER VER GERİ ÇEKİLİYORUZ.. KARARGÂHIN ÜSTÜNDEKİ YERE GİDECEĞİZ..

84 135-24

TAKIMIN ÇEKİLME HAZIRLIKLARI SONA ERMEDEN BÖLÜK KARARGÂHI İLE ARALARINDAKİ İRTİBAT KESİLDİ..
ANLAŞILAN ALMANLAR ORAYI DA ALDILAR.. ÇABUK BİZ ŞU KORULUĞA SIĞINALIM YOKSA İMHA OLURUZ!.

BOB VE ARKADAŞLARI KORULUĞA SAĞ SALİM SIĞINMIŞLARDI AMA SIRTINDAKİ AĞIR TELSİZLE SONA KALAN BELLAMİ ÖLMÜŞTÜ..
85
135-25
16.CI TAKIM UZUN BİR YÜRÜYÜŞTEN SONRA KORUNUN ÖBÜR TARAFINA GELDİKLERİNDE VİLLERS ROYAN CİVARINDAKİ ŞATOYA VARMIŞLARDI..
ŞATOYU GÖRÜNCE ASKERLER ARASINDA BİR SEVİNÇ RÜZGÂRI ESTİ..

ŞAFAĞIN İLK IŞIKLARI ŞATONUN ÖNÜNDEKİ İNGİLİZ TOPÇU SUBAYLARINI DA GÖREV BAŞINDA BULMUŞTU..
YOLA ÇIKAN BİZİM PİYADE BİRLİKLERİNDEN HİÇ BİR HABER GELMEDİ. KORKARIM Kİ ALMANLAR TARAFINDAN PUSUYA DÜŞÜRÜLÜP YOKEDİLDİLER..
ALMANLAR BURA-YA GELMEDEN BİZ DE ŞATODAN UZAKLAŞALIM YÜZBASIM..
SİZİN FİKRİNİZİ SOR-MADIM TEĞMEN.. BEN ŞİMDİ ŞATO-YU KEŞFE GİDİYO-RUM..

86 135-26

BATARYA KOMUTANI ALAY KARARGÂHINA GİTTİĞİ ZAMANLAR KUMAN-DAYI DEVRALAN YÜZBAŞI KARRADİN, SERT VE BİRAZ DA KİBİRLİ BİR AS-KERDİ..
YÜZBAŞI HİÇ BİR ZAMAN MEDE-Nİ OLAMAYACAK. BU ADAM İNSAN DEĞİL..
UMARIM BİNBAŞI ÇABUK GELİR. ALAYLA İRTİ-BATIMIZ KESİLDİ.. ONUNLA HABERLEŞE-MEDİK. BU HERİF Bİ-Zİ GÖZ GÖRE GÖRE TEHLİKEYE ATIYOR!

YÜZBAŞI BATARYAYA VAKİT KAYBETTİRİYORDU.. ÜSTELİK EMRİNDEKİ SUBAYLARIN HİÇBİRİNİ DE BEĞENMİYORDU.
BATARYANIN TÜM KOMUTASI BANA VERİLSEYDİ ONLARA DİSİPLİNİ ÖĞRETİRDİM. BİZİM KOMUTAN GEVŞEK DAVRANIYOR. OYSA BU HERİFLERİN CANINA OKUMAK LÂZIM..
87
135-27
YÜZBAŞI ŞATOYA GEZMEK İÇİN DEĞİL KULEDEN UZAKLARI İNCELEMEK İÇİN GELMİŞTİ. NİTEKİM ŞATONUN DOĞU KULESİNE ÇIKTIĞINDA..
İŞTE BİZİMKİLER.. ONLAR BELKİ PİYADELER HAKKINDA BİZE BİLGİ VEREBİLİR..
YÜZBAŞI TANKLARIN BİRAZ DAHA YAKLAŞMASINI BEKLEDİ.. AMA BUNLAR İNGİLİZ TANKLARI DEĞİLDİ..
AMAN ALLAHIM.. BUNLAR ALMAN..!

YÜZBAŞI ÇILGIN GİBİ AŞAĞI KOŞTU.. AMA İŞ İŞTEN GEÇMİŞTİ.. ALMANLAR ÖLÜM SAÇMAYA BAŞLAMIŞLARDI BİLE.

DÜŞMANIN AĞIR SİLAHLARI İNGİLİZ BATARYASINI GAFİL AVLAYARAK YOK ETTİ. BÜTÜN OLAY BİRKAÇ DAKİKA İÇİNDE OLUP BİTMİŞTİ SANKİ..

YÜZBAŞI KARRADİN PUSLU GÖZLERLE TAMAMEN İMHA OLMUŞ BİRLİĞİNE BAKTI. BİRAZ ÖNCE SAPASAĞLAM OLAN SUBAY, ASSUBAY VE ERLER KAHRAMAN-ÇA DÖVÜŞEREK ÖLMÜŞLERDİ..

69 135-29

TANKLAR ÇEKİLMİSTİ. YÜZBAŞI, ÖLMÜŞ OLAN SUBAYLARINI SUÇLU BULDU. ÇÜNKÜ KENDİSİNİ HATALI KABUL ETMİYECEK KADAR KİBİRLİY-Dİ..
EĞER BEN YANLA-RINDA OLSAYDIM İYİ TAKTİK VERİRDİM. O ZAMAN BU KATLİAM MEYDANA GELMEZDİ..

YÜZBAŞI MANTIKSIZ BİR ASKERDİ..ONUN İÇİN HER ŞEY DİSİPLİN DEMEKTİ.. OYSA SUBAYLARIN SÖZÜNÜ DİNLEYİP YER DEĞİŞTİRMİŞ OLSAYDI KİMSE ÖLMEYECEKTİ.. OLAYDAN ÜZÜNTÜ DUYMUYOR SADECE ONLARI SUÇLUYORDU-
HELE ŞÜKÜR.. NİHAYET BİR SUBAYA RASTLAYABİLDİK..

90

135-30

16.CI PİYADE TAKIMI YÜZBAŞIYA İYİCE YAKLAŞMIŞTI. KARRADİN BU SÖZLERİ DUYUP GERİ DÖNDÜĞÜNDE KARŞISINDA BİTKİN PİYADELERİ GÖRDÜ..
EVET ÇAVUŞ. GÖRDÜĞÜN GİBİ BEN SUBAYIM.. KARŞIMDA VAZİYET ALIN.. VE SÖYLEYİN.! KİMSİNİZ, NEREDEN ÇIKTINIZ?

91

135-31

ÇİZGİLİ FORUM & ZaFrESA

BOB, YÜZBAŞIYI DOĞUYA, VILLERS ROYAN'A DOĞRU HAREKET EDEN DÜŞMAN TANKLARINI SESSİZCE GÖZLERKEN BULDU..
BU TANKLAR DURDUKLARINA GÖRE YA YENİ BİR EMİR ALDILAR YA DA BENZİNLERİ TÜKENDİ..
BAKIN EFENDİM.. BU BİZİM UÇAKLARDAN BİRİ OLMALI.

135-32

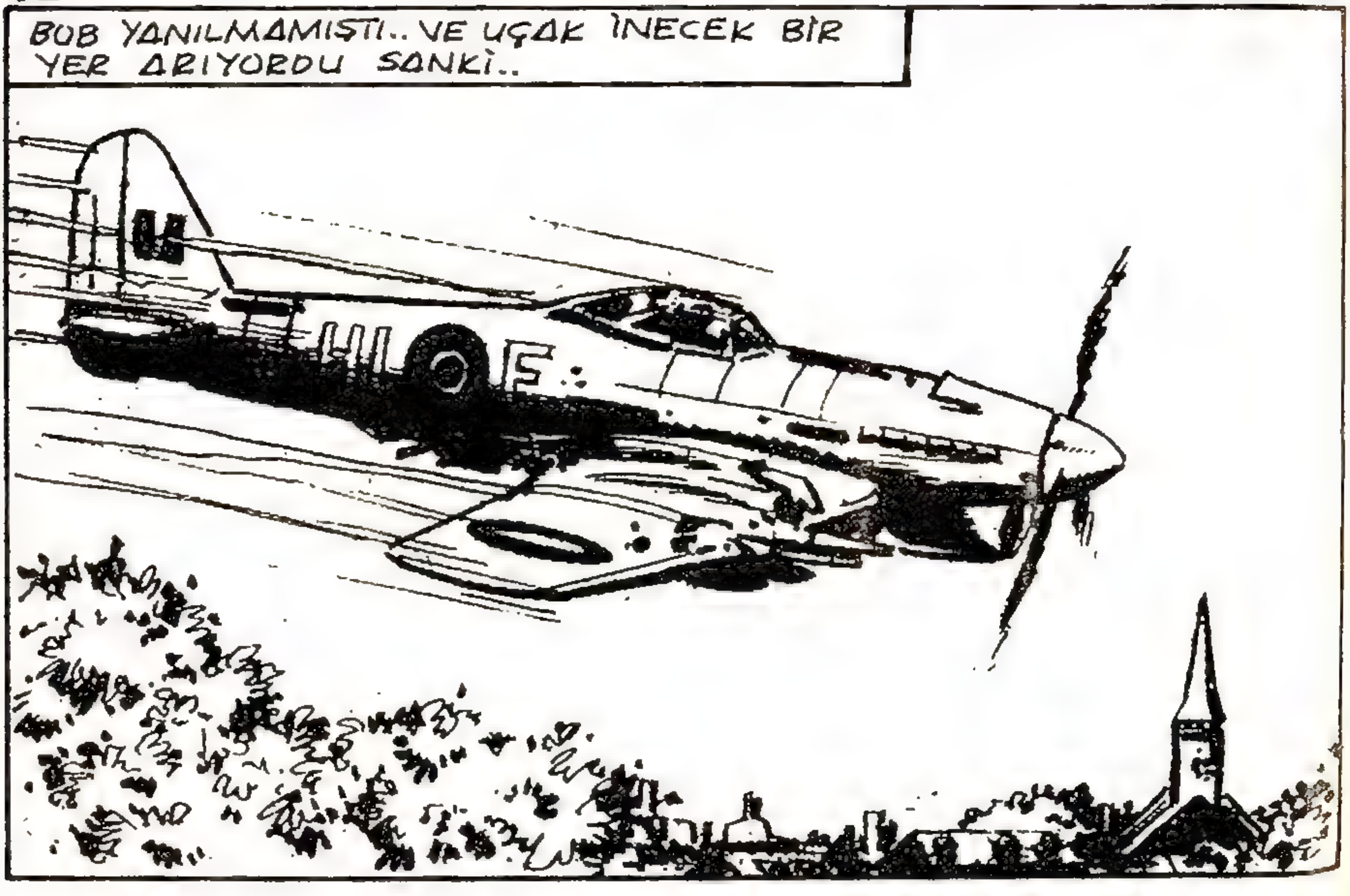
BOB YANILMAMIŞTI.. VE UÇAK İNECEK BİR YER ARIYORDU SANKİ..

EVET BİR İNGİLİZ UÇAĞIYDI AMA PİLOTU FRANSIZ KURTULUŞ HAREKETİ ÜYELERİNDEN JEAN BAYARD İDİ..
ŞU YARALI KUŞU BİR KAZA YAPMADAN UYGUN BİR YERE İNDİRE_ BİLİRSEM ŞANSLIYIM DEMEKTİR..

93 135-33

GENÇ FRANSIZ PİLOTU BAYARD, FRANSIZ ORDUSU YENİLİP, ALMANLAR ÜLKEYİ İŞGAL ETTİKTEN SONRA YERALTI HAREKETİ_ NE KATILMIŞ CESUR BİR İNSANDI..
BİRAZ ALÇALIP KÜÇÜK BİR KEŞİF YAPAYIM.. ŞU YOLA İNEBİLİ - RİM SANIYO- RUM..

FAKAT BAYARD ALMAN BİRLİĞİNİ GÖRÜNCE İNMEKTEN VAZGEÇİP ONLARA SALDIRMAYA KARAR VERDİ.. ALMANLAR DA ONU GÖRDÜLER..
UÇAK İYİCE ALÇALDI HANS.. BU PİLOT ÇILDIRMIŞ OLMALI...

 135-34

PİLOT ÇILDIRMAMIŞTI.. YARALI UÇAĞA RAĞMEN ALMANLARLA GÖRÜLECEK HESABI VARDI..
SİZİ GİDİ DOMUZLAR SİZİ.. ELİMDEN KURTULACAĞINIZI MI SANDINIZ..

ŞU TANKLAR TOPARLANIP BANA ATEŞ AÇMADAN ONLARIN HESABINI GÖRMELİYİM..

95 135-35

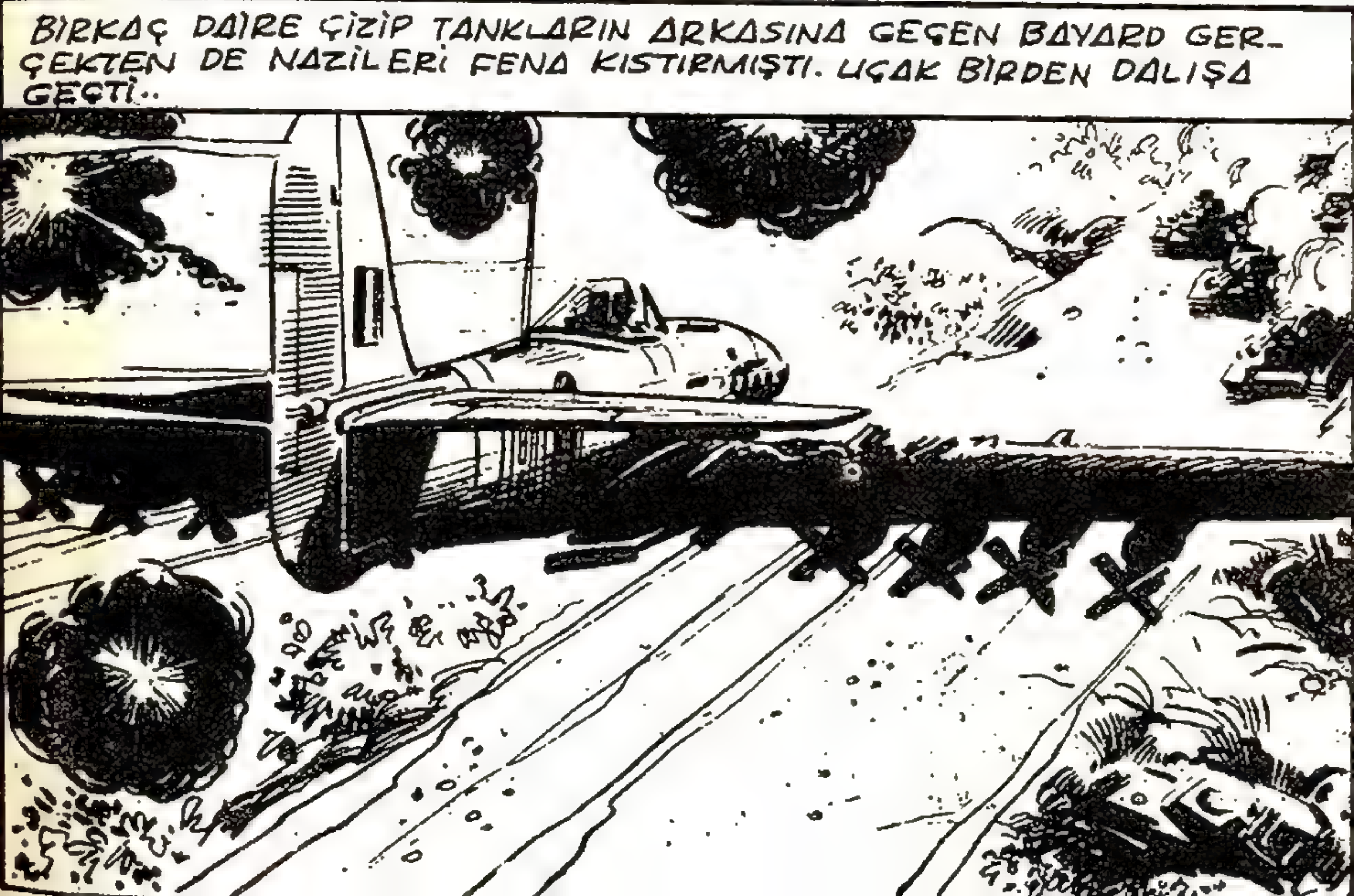
BIRKAÇ DAIRE ÇIZIP TANKLARIN ARKASINA GEÇEN BAYARD GERÇEKTEN DE NAZILERİ FENA KISTIRMIŞTI. UÇAK BİRDEN DALIŞA GEÇTİ..

BAYARD'IN ALÇAKTAN ARDARDA SALIVERDİĞİ ROKETLER VE AÇTIĞI MAKİNELİ TÜFEK ATEŞİ NAZİ TANKLARINI BİRER BİRER AVLIYORDU..

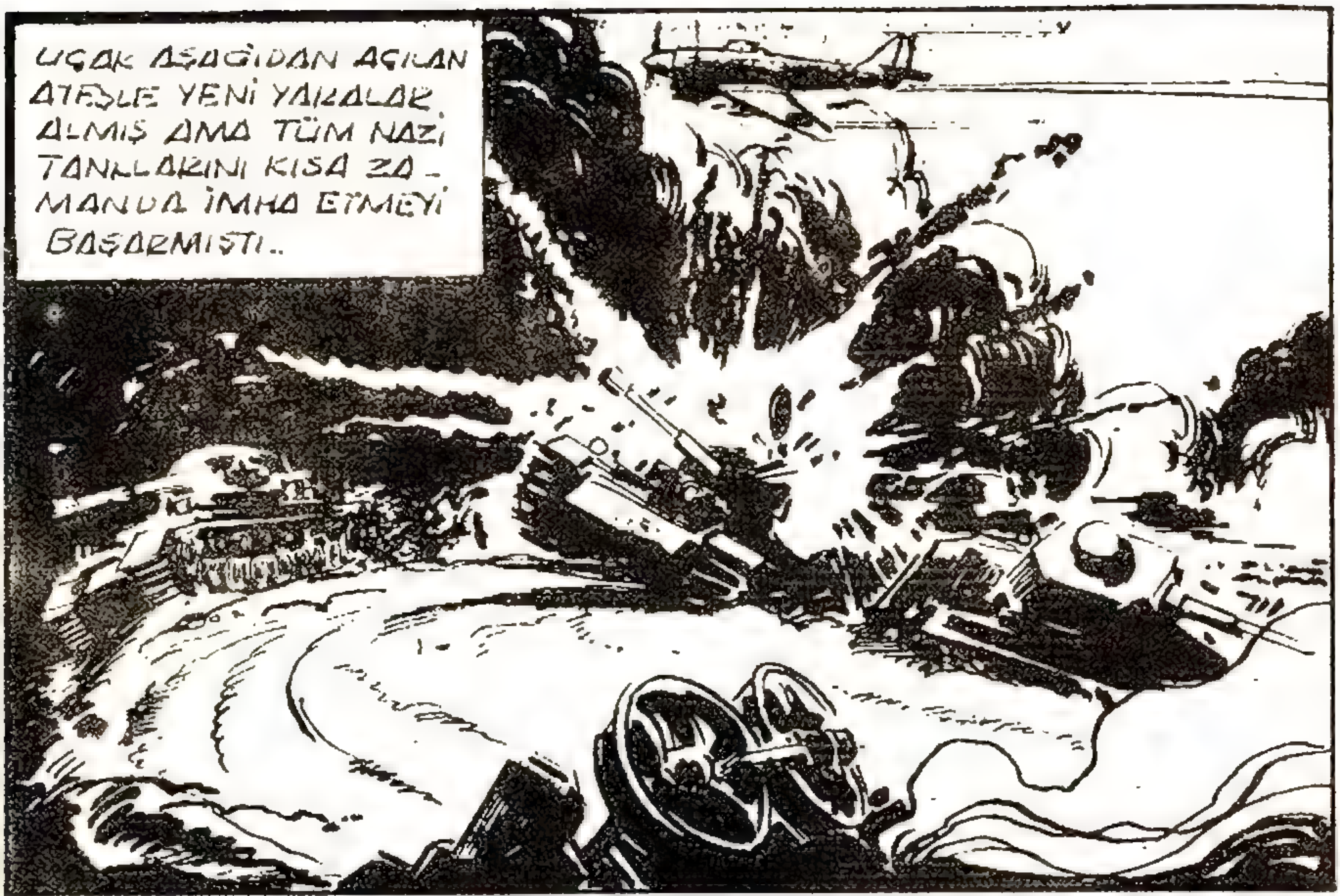
UÇAK AŞAĞIDAN AÇILAN ATEŞLE YENİ YARALAR ALMIŞ AMA TÜM NAZİ TANKLARINI KISA ZA- MANDA İMHA ETMEYİ BAŞARMIŞTI..

97 135-37

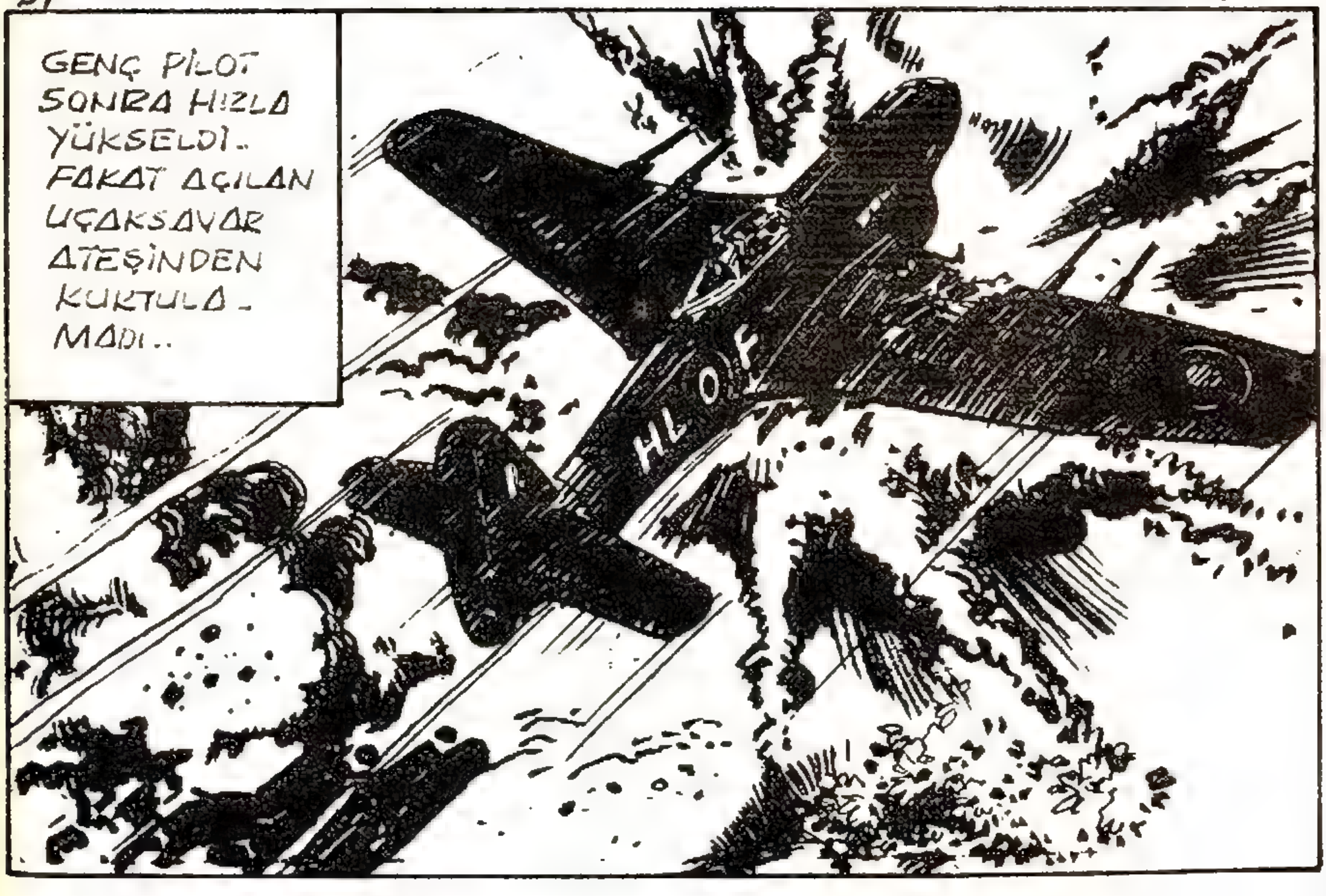
GENÇ PİLOT SONRA HIZLA YÜKSELDİ. FAKAT AÇILAN UÇAKSAVAR ATEŞİNDEN KURTULA- MADI..

MOTORU YANMAYA BAŞLAMIŞTI. BAYARD VAKİT GEÇİKMEDEN İNMEK GEREKTİĞİNİ DUYARAK ŞATONUN YANINDAKİ DÜZLÜĞÜ UYGUN BULMUŞTU..
BİRKAÇ DAKİKA ZAMANIM VAR..
JEAN İNİŞE GEÇTİ.. ŞATODAKİ İNGİLİZ ASKERLERİ HEYECAN-LA ONU İZLİYORLARDI.
98
135-38
NİHAYET UÇAK DUMANLAR İÇİNDE YERE KONABİLMİŞTİ. BÖYLECE FRANSIZ GENCİ YARALI KUŞUYLA ÖNCE DÜŞMANI YOKETMİŞ, SONRA DA KENDİ HAYATINI KURTARMIŞTI..

İNGİLİZ ASKERLERİ KENDİ VATANDAŞLARI ZANNETTİKLERİ PİLOTA DOĞRU KOŞAKLARKEN GENÇ ADAM DUMANLARIN ARASINDAN ÇIKIP YERE ATLADI..

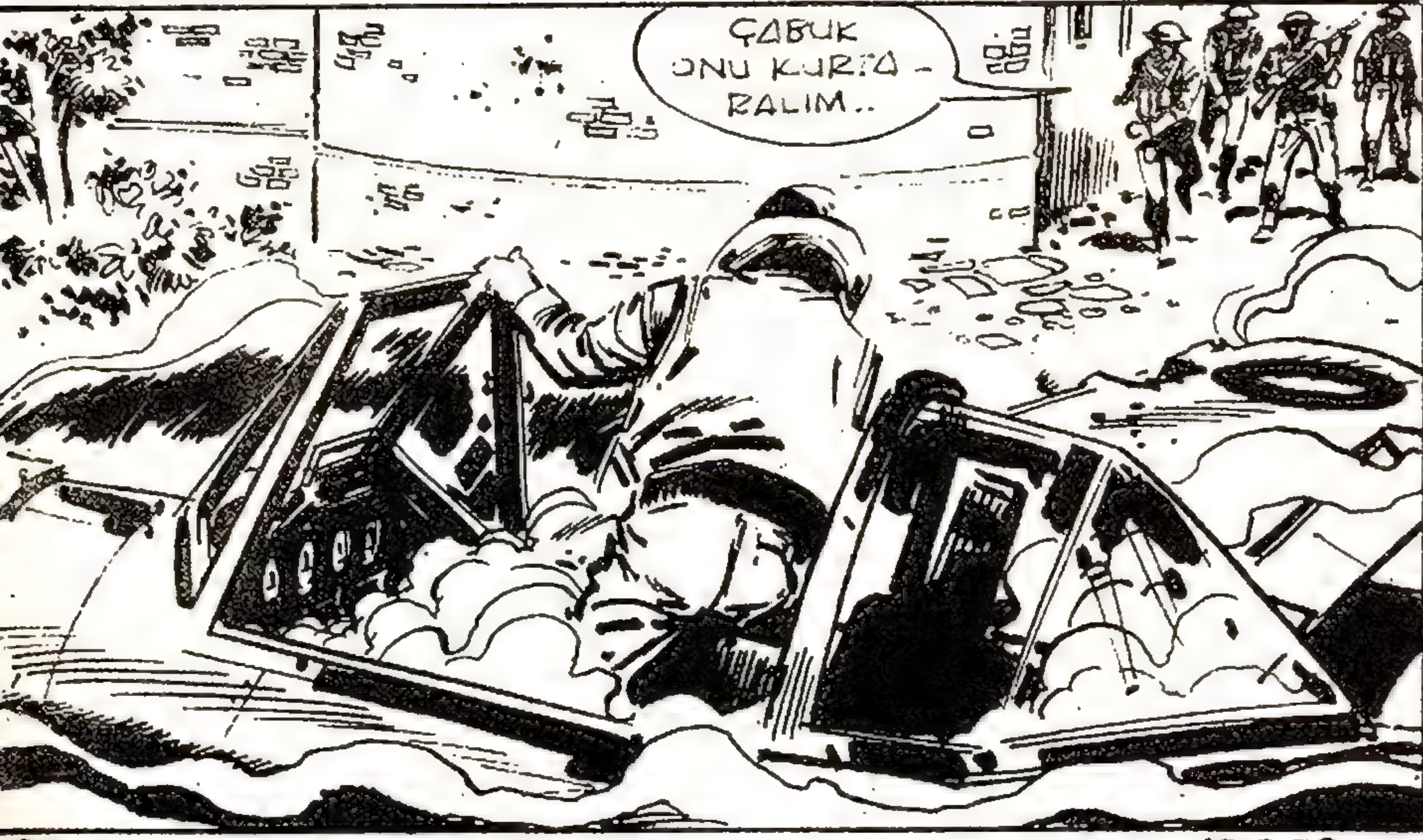

99 135-39

ASALET BUDALASI KAKRADİN ÜNLÜ BAYARD'IN TORUNLARINDAN BİRİ KARŞISINDAYDI.. HAFİFÇE REVERANS YAPTI.. PİLOT ORALI DEĞİLDİ.
SEN BİLMEZSİN ÇAVUŞ 15.Cİ YÜZYILIN BÜYÜK KAHRAMANI BAYARD ÇOK ÜNLÜ-DÜR..
AMAN YÜZBAŞIM.. BİR İNSANIN AH-YADI O KADAR MÜHİM DEĞİL... KAL DI Kİ BİR DERE-BEYİ İMİŞ..

100 135-40

JEAN HARBE KATILDIĞI GÜNDEN BERİ ASALETİN BİR ŞEREF VESİLESİ OLAMAYACAĞINI BİLİYORDU. FAKAT KAKRADİN BUNU ANLAYAMAZDI.
BENİM EVİ-ME DAHA ÖNCE GİRMİŞSİNİZ AMA BU KEZ USULEN SİZİ BEN DAVET EDİYO-RUM...
BU ŞATO Sİ-ZİN MİYDİ BAYARD?

ÇİZGİLİ FORUM & ZAFRESA

AMA KARRADİN SAVAŞTA BİR BAŞARI KAZANIP TERFİ ETMEK, HATTA MADALYA ALMAK İHTİRASINI TAŞIYORDU..
BİR YOLUNU BULUP ALAY KARARGÂHIYLA İRTİBAT KURMADAN HİÇ BİR YERE GİDEMEYİZ_ AYRICA SAĞLAM TOPLARI YENİDEN HAZIRLAYIP DÜŞMANA ATEŞ AÇMALIYIZ..
KÖYE ÜSLENMİŞ ALMANLARA ATEŞ AÇARSANIZ, HALKIMIN DA ÖLÜMÜNE SEBEP OLURSUNUZ..

102 135-42

BAYARD ALAYI ARAMAK İÇİN UÇAĞIN TELSİZİNİ KULLANACAKTI. YÜZBAŞIYA GELİNCE KÖY HALKININ ÖLEBİLECEĞİ UMURUNDA BİLE DEĞİLDİ..
KÖYLÜLER ÖLECEKSE BİZE NE.. SAVAŞTA DUYGU VE MERHAMETE YER YOKTUR BAYARD.
BU HERİF DELİ.. NE YAPIP YAPIP ONUN KÖYE ATEŞ AÇMASINA ENGEL OLACAĞIM. HALKIMI GÖZ GÖRE GÖRE ÖLÜME ATAMAM.

TELSİZ SAĞLAMDI AMA BAYARD ALAY KARARGÂHINI BULAMAMIŞTI..
ALAYLA İRTİBAT KURAMADIM. SADECE GÜNEY İNGİLTEREDE BİR HAVA ÜSSÜNDEN CEVAP ALABİLDİM.
ORASI İŞİMİZE YARAMAZ!.

FAKAT YÜZBAŞI YANILIYORDU. HAVA ÜSSÜNÜN TELSİZCİSİ DURUMU KOMUTANINA BİLDİRDİ.
NORMANDİYA'DAN BİR TELSİZ ÇAĞRISI ALDIK EFENDİM. BİZİM ORADAKİ TOPÇU BİR ALAYIMIZLA TEMASA GEÇMEMİZİ VE GÖRÜŞMEDE ARACILIK YAPMAMIZI İSTİYOR..
NORMANDİYA'DAKİ İNGİLİZ HAVA KUVVETLERİ KARARGÂHI İLE İRTİBATTAYIZ. MESAJI ONLARA İLETİN, GEREKENİ YAPSINLAR..

103

135-43

ALMANLARIN GERİ ÇEKİLMESİYLE ELE GEÇİRİLEN BİR HAVA ÜSSÜ ŞİMDİ NORMANDİYADAKİ İNGİLİZ HAVA KUVVETLERİ KARARGÂHI OLARAK KULLANILIYORDU.
EFENDİM BU MESAJI NORMANDİYADAKİ HAVA KUVVETLERİ KARARGÂHIMIZA İLETMEMİZ GEREKİYOR. ONLAR KENDİLERİNE BAĞLI ALAY ARAYACAKLAR..

BÖYLECE TOPÇU YÜZBAŞISININ KENDİ ALAYINA GÖNDERDİĞİ MESAJ UZUN YOLLARDAN DOLAŞARAK TOPÇU ALAY KOMUTANINA ULAŞTI..
YÜZBAŞI KARRADİNDEN SİZE MESAJ VAR EFENDİM..
KARKADİN Mİ? ACABA NİÇİN ARIYOR..

104 135-44

ALBAYIN YÜZÜNÜ ÜZÜNTÜ KAPLAMIŞTI.
NAZİLER BATARYADAKİ BÜTÜN ASKERLERİ ÖLDÜRMÜŞLER. SADECE KARRADİN SAĞ KALMIŞ.. ŞİMDİ BİR KÖYE ÜSLENMİŞ ALMANLARA ATEŞ AÇMAK İÇİN İZİN İSTİYOR..

BU SIRADA MAKSVEL VE ADAMLARI SİPER KAZMAKLA MEŞGUL-DÜLER..
BU TOPÇU YÜZBAŞISI NE YAPMAK İSTİYOR.. BİR AVUÇ ADAMLA ALMAN-LARA KARŞI GELECEĞİNİ Mİ SANIYOR?
BURADA ALMANLARI BİR SÜRE OYALAYA-BİLİRSEK KISA ZAMANDA TAKVİ-YE BİRLİKLERİ YARDIMIMIZA GELİR DİYE DÜ-ŞÜNÜYOR..

105 135-45

O SIRADA YÜZBAŞI BÜTÜN BİRLİĞİ TOPLANTIYA ÇAĞIRDI.. TAM O AN-DA DİKSON BİR MOTOR SESİ İŞİTTİ..
BİR ALMAN DEV-RİYESİ GELİYOR BOB..
SİPERLERE.. BEN EMİR VERMEDİKÇE ATEŞ ETMEYİN!

DEVRİYE ARABASIN-
DAN İNEN NAZİLER
KORULUĞA Gİ-
REREK ETRAFI
ARAMAYA KO-
YU ...AR..

106 135-46

PUSUYA YATMIŞ İNGİLİZ ASKERLERİNDEN HABERSİZ İLERLEYEN NAZİLER, İYİCE YAKLAŞMIŞLARDI Kİ BİRKAÇ SANİYE NEFESİNİ TUTAN MAKSVEL'İN GÜR SESİ DUYULDU.
SERBEST ATEŞ..

İNGİLİZLERİN YAYLIM ATEŞİ ALMANLARI ŞAŞKINA ÇEVİRMİŞ VE HEPSİ DE BİRKAÇ DAKİKA İÇİNDE ÖLMÜŞTÜ-

107

135-47

İNGİLİZLER NAZİLERİN ARABASINI AĞAÇLAR İÇİNE ÇEKİP GİZLEDİLER, ÖLEN ALMANLARIN TEÇHİZATINI ALDILAR VE CESETLERİ ÇALILARLA ÖRTTÜLER..
DİKSON - BEN YÜZBAŞIYA DURUMU BİLDİREYİM.. ADAMLAR SİPER KAZMAYA DEVAM ETSİNLER. KEŞİF KOLUNUN ARKASI KALABALIKTIR..

BU SIRADA YÜZBAŞI KARARGÂHTAN MESAJ BEKLİYORDU..
GECİKİYORUZ BAYARD.. ALMANLAR GİTTİKÇE ÇOĞALIYOR.. SNİL HALKA ALDIRMADAN ATEŞ AÇALIM.
BEN SAĞKEN BUNA İZİN VERMEM.

BOB BU SIRADA SÖZ ARASINA GİRDİ..
BU BÖLGEDEKİ SİVİL HALKIN DÜN BO-ŞALTILDIĞINI BİLİYORUM EFENDİM.. ATEŞ AÇMADA BİR SAKINCA YOK..
İŞİME KARIŞMA BOB.! ÇABUK GÖREVİNİN BAŞINA DÖN.!

108

135-48

BOB RAPOR BİLE VEREMEDEN GERİ DÖNDÜ. ÇAVUŞU SEMPATİYLE İZLEYEN BAYARD YÜZBAŞIYA DÖNDÜ..
KARRADİN.. KÖYÜN BOŞALTIL-DIĞINA EMİN OL-MAZSAM ORAYA ATEŞ AÇMANA GÖZ YUMA-MAM..
NASIL İSTERSEN BAYARD. BİZ KÖYE DE-ĞİL GELEN TAKVİYE BİR-LİKLERİNE ATEŞ AÇARIZ. SEN DE DURUMU ALAYA BİLDİR..

JEAN BİRAZ ÖNCE TEMAS KURDUĞU BİRLİK KANALIYLA
TAKVİYE BİRLİĞİNİN BULUNDUĞU MEVKİYİ ALAYA BİLDİRDİ.

109 135-49

BİRKAÇ DAKİKA SONRA İNGİLİZLERİN YERİNE ALMANLAR
TOP ATEŞİNE BAŞLAMIŞLARDI. BOB VE BİRLİĞİ BU DURUM
KARŞISINDA ŞAŞIRMIŞLARDI..

BİR ANDA HAYLİ KAYIP VERMİŞLERDİ. ATEŞ KESİLİNCE BOB GÜÇLÜKLE KALKTI VE O ANDA DİKSON'U GÖRDÜ..
AMAN ALLAH.. DİKSON DİRİ DİRİ GÖMÜL-MÜŞ..
110
ARKADAŞLARI BÜYÜK BİR ÇABAYLA ONBAŞIYI ÇIKARDI-LAR.. ONUN SAĞ OLARAK KURTULMASI BİR MUCİ-ZEYDİ.
HİÇ BİR ŞEYİM YOK ÇAVUŞ.. İYİYİM.
SONRA BİRDEN ARKADAŞLARINI İTEN DİKSON HIRSLA ŞATOYA DOĞ-RU YÜRÜMEYE BAŞLADI.. BOB OLACAKLARI TAHMİN EDİYORDU.
135-50
DİKSON'UN NESİ VAR?
BİR ŞOK GEÇİRİYOR.. BEN ONUN-LA MEŞGUL OLURUM

DİKSON ŞATOYA GELDİĞİNDE YÜZBAŞIYI PENCEREDE GÖRMESİYLE BAĞIRMAYA BAŞLAMASI BİR OLDU..
O TOPLARIN KAFANDA PARALANSIN.. NAZİLERİ ÜZERİMİZE ÇEKTİN.. NE BİÇİM ASKERSİN SEN?
NEE? BU NE BİÇİM KONUŞMAK..

111

135-51

BU SÖZ ONBAŞIYI BÜSBÜTÜN ÇİLEDEN ÇIKARMIŞTI..
BİZİ ÖLDÜRMEK Mİ İSTİYORSUN KATİL HERİF.!
SENİ HARP DİVANINA VERİRİM KÖPEK.!

SONRA, KARKADİN DİKSONA ŞİDDETLİ BİR TOKAT YAPIŞTIRDI..

112

135-52

BOB, DİKSON'UN ARKASINDAN KOŞMASINA RAĞMEN OLAYLARI ÖN-LEYEMEMİŞTİ. DİKSON YEDİĞİ TOKATIN ETKİSİYLE ŞOKTAN KURTUL-MUŞTU.
ÖZÜR DİLERİM, BİRDEN KENDİMİ KAYBETMİŞTİM
MAKSVEL.. AL BU KORKAĞI GÖZÜM GÖRMESİN. EN NEFRET ETTİĞİM ŞEY PANİĞE KAPILMIŞ BİRİSİNİ GÖRMEKTİR.
DİKSON BİR KORKAK DEĞİLDİR YÜZBAŞIM.. ONUN BAŞINA GELEN EKKE. SİN BAŞ IA GELEBİL ..

YÜZBAŞI ÖFKEYLE ÇAVUŞUN SÖZÜNÜ KESTİ..
SENİN CESARET ÖLÇÜLERİN BENİMKİNE UYMUYOR ÇAVUŞ. SEN DE BU SALAK KADAK ÖDLEKSİN. YÜZÜN KORKUDAN KİREÇ GİBİ OLMUŞ.!
BU SIRADA TOP MERMİLERİNİN GÜRÜLTÜSÜ GELMEYE BAŞLAMIŞTI. BOB ONBAŞIYI ALARAK ORADAN UZAKLAŞTI..
BİZİM TOPÇULAR ATEŞE GEÇTİLER. ŞİMDİ ALMANLAR ÇEKİLİR..
113
135-53
YÜZBAŞI HEMEN KULEYE ÇIKMIŞ TOPÇU SALVOSUNU ZEVKLE SEYRETMEYE BAŞLAMIŞTI..
TAM İSABET.. GİDİP BAYARD'A SÖYLEYEYİM. İYİ HABERİ YUKARI İLETSİN.!

114

135-54

ÇİZGİLİ FORUM & ZaFrESA

KARRADIN ÇAVUŞUN BULUNDUĞU SİPERE YAKLAŞIP MAĞRUR VE SOĞUKKANLI BİR EDAYLA SESLENDİ.
ÇAVUŞ.. BU KADAR SİNDİĞİN İÇİN SENİ CEZA-LANDIRMA-LIYIM.

115 135-55

YÜZBAŞI SÖZÜNÜ TAMAMLIYAMAMIŞTI Kİ YANINDA PATLAYAN BİR ŞARAPNELLE KENDİNİ SİPERİN İÇİNDE BULDU.
AHH!.. TANRIM!

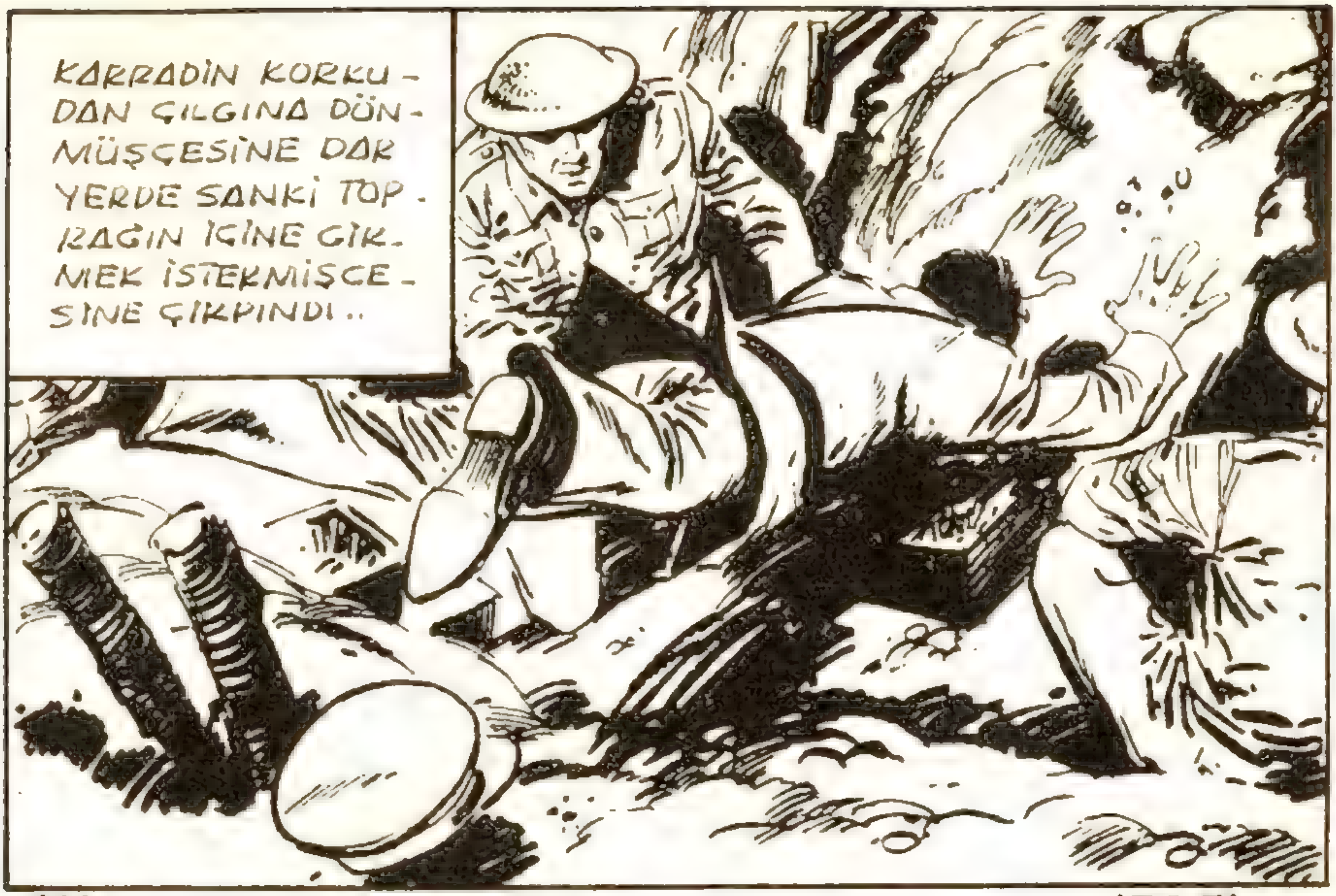
KARRADİN KORKUDAN ÇILGINA DÖNMÜŞÇESİNE DAR YERDE SANKİ TOPRAĞIN İÇİNE GİRMEK İSTERMİŞÇESİNE ÇIRPINDI..

135-56

NİHAYET BOB'LA DİKSON'UN ARASINA SIĞINMIŞ BİR ÇOCUK GİBİ TİTREMEYE BAŞLAMIŞTI. KONUŞMAK İSTİYOR FAKAT KONUŞAMIYORDU.
YÜZBAŞIM, İYİ MİSİNİZ?

FAKAT ONUN CEVAP VERECEK HALİ YOKTU. KORKUSU DEVAM EDİYORDU..
ZAVALLI.. ONUN YERİNDE OLMAK İSTE-MEZDİM!
O KADAR BÜYÜK KONUSUYORDU KI BU HALİNE SEVIN-MEM LAZIM, AMA YINE DE SEVIN-MİYORUM..

117

135-57

ALMAN AĞIR SİLÂHLA-RI BULUNDUKLARI ÇEVREYİ DÖVMEKTEY-Dİ. YÜZBAŞININ KOR-KUSU BÜSBÜTÜN ARTI-YOR VE SİPERDEN ÇIK-MAK İSTİYORDU..
BIRAKIN BENİ..! GİTMEK İS-TİYORUM..
OLDUĞUNUZ YERDE KALIN YÜZBAŞIM... SİPERDEN ÇIKARSA-NIZ ÖLÜRSÜNÜZ!

O ANDA SİPERİN YAKININA BİR ŞARAPNEL DAHA DÜŞTÜ- YÜZBAŞI ŞARAPNEL PARÇALARININ BİRİ İLE KOLUNDAN YARALANMIŞTI..

118 135-58

YÜZBAŞI KENDİ CANININ DERDİNE DÜŞMÜŞTÜ- OYSA BOB, AYNI ŞARAPNELLE HAYATINI KAYBEDEN DİKSON'U DÜŞÜNMEKTEYDİ.

ATEŞ KESİLMİŞTİ - BOB SİPERDEN SESLENDİ AMA HİÇ CEVAP ALAMADI.
YÜZBAŞI BAYILDI, NAZİLER BİRAZ SONRA ORMANI TARAMAĞA GELİRLER. BURADAN HEMEN GİTME- YİZ..
BOB AZ SONRA KENDİNİ TOPARLAYAN YÜZBAŞIYLA ŞATOYA DOĞRU YÜRÜMEYE BAŞLADI.
119
135-59
AYNI ANDA KORUNUN ÖBÜR TARAFINDAN GELEN ALMAN PİYADELERİ İKİ KİŞİNİN ŞATOYA DOĞRU GİTTİĞİNİ GÖRDÜLER..
BANA ASILMAYIN! KENDİNİZE GELDİNİZ.. YÜRÜYÜN ARTIK.

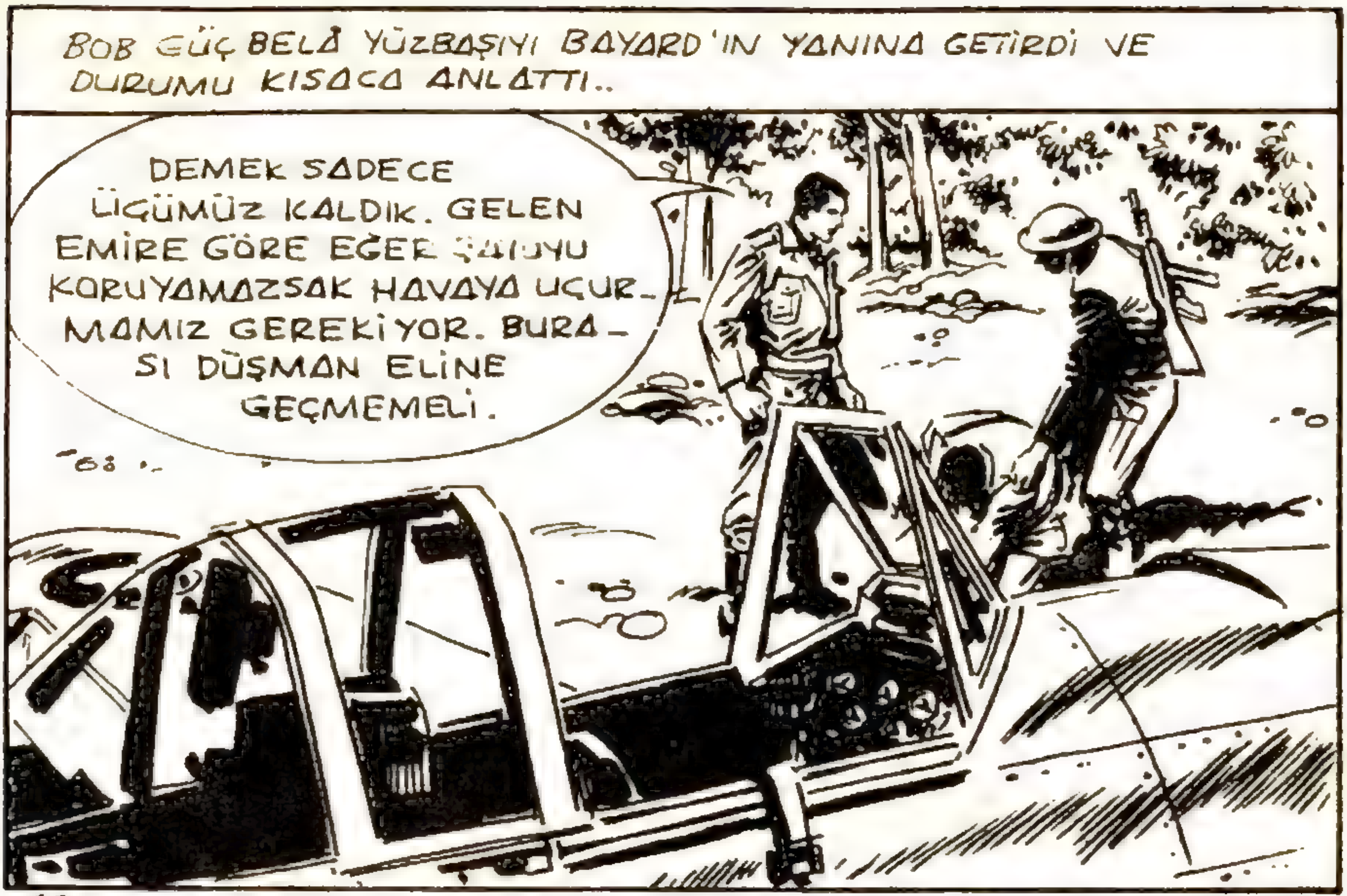
BOB GÜÇ BELÂ YÜZBAŞIYI BAYARD'IN YANINA GETİRDİ VE DURUMU KISACA ANLATTI..
DEMEK SADECE ÜÇÜMÜZ KALDIK. GELEN EMİRE GÖRE EĞER ŞATOYU KORUYAMAZSAK HAVAYA UÇURMAMIZ GEREKİYOR. BURASI DÜŞMAN ELİNE GEÇMEMELİ.

120 135-60

BAYARD'IN DURGUN BİR HALİ VARDI.. KÖYLÜLERİ KURTARDIĞI GİBİ ŞATOYU DA KURTARMAK İSTİYORDU. AMA MİLLETİ İÇİN ŞATOYU DA GÖZDEN ÇIKARMAK ZORUNDAYDI.
NE YAPMAK NİYETİNDESİNİZ EFENDİM?
ŞATOYU KORUMAMIZ GÜÇ.. NAZİLERİN BU ŞATOYU ELE GEÇİRMELERİ HALKIMIN ALEYHİNE OLUR!

BAYARD ŞATOYU UÇURACAKTI.. BOB'A YÜZBAŞNI UZAKLAŞTIRMASINI SÖYLEDİ..
HAYIR EFENDİM.. BİRLİKTE KAÇMALIYIZ.
ÇOCUK OLMA! BEN BURADA KALIP DÜŞMANI OYALARIM.. ŞATODAKİ CEPHANELERİ ATEŞLEMEYİ DE YAPARIM ÇAVUŞ..

121 135-61

BOB YÜZBAŞIYLA ORADAN UZAKLAŞIRKEN BAYARD SON MESAJINI KARARGAHA ULAŞTIRIYORDU.
ÜÇ KİŞİ SAĞ KALDIK.. ŞATOYU EN KISA ZAMANDA UÇURACAĞIM.. TOPÇU BU HEDEFİ RAHAT DÖVEBİLİR..

JEAN MESAJIN ALINDIĞINI ANLAYINCAYA KADAR UÇAKTAN AYRILMADI.. NİHAYET HER ŞEY HAZIRLAN-MIŞTI..
BU İŞ DE BİTTİ. ŞIMDI ALMANLAR GELMEDEN UÇAK-TAN YARARLAN-MALI.. VAKİT ÇOK AZ..
BAYARD UÇAKTAKİ BOMBALARI YANI-NA ALARAK ŞATODAN İÇERİ GİRMEYİ DÜŞÜNÜYORDU.. TAM O SIRADA ALMAN-LAR ŞATONUN KÖŞESİNDE GÖZÜKTÜ..
135-62

BAYARD NAZİ SUBAYINI TEMİZLEDİKTEN SONRA KAÇMAYA BAŞLADI. AMA GEÇ KALMIŞTI. ASKERLER ONU YAYLIM ATEŞİNE TUTTULAR..
AH!
BAYARD VURULDU.!

123 135-63

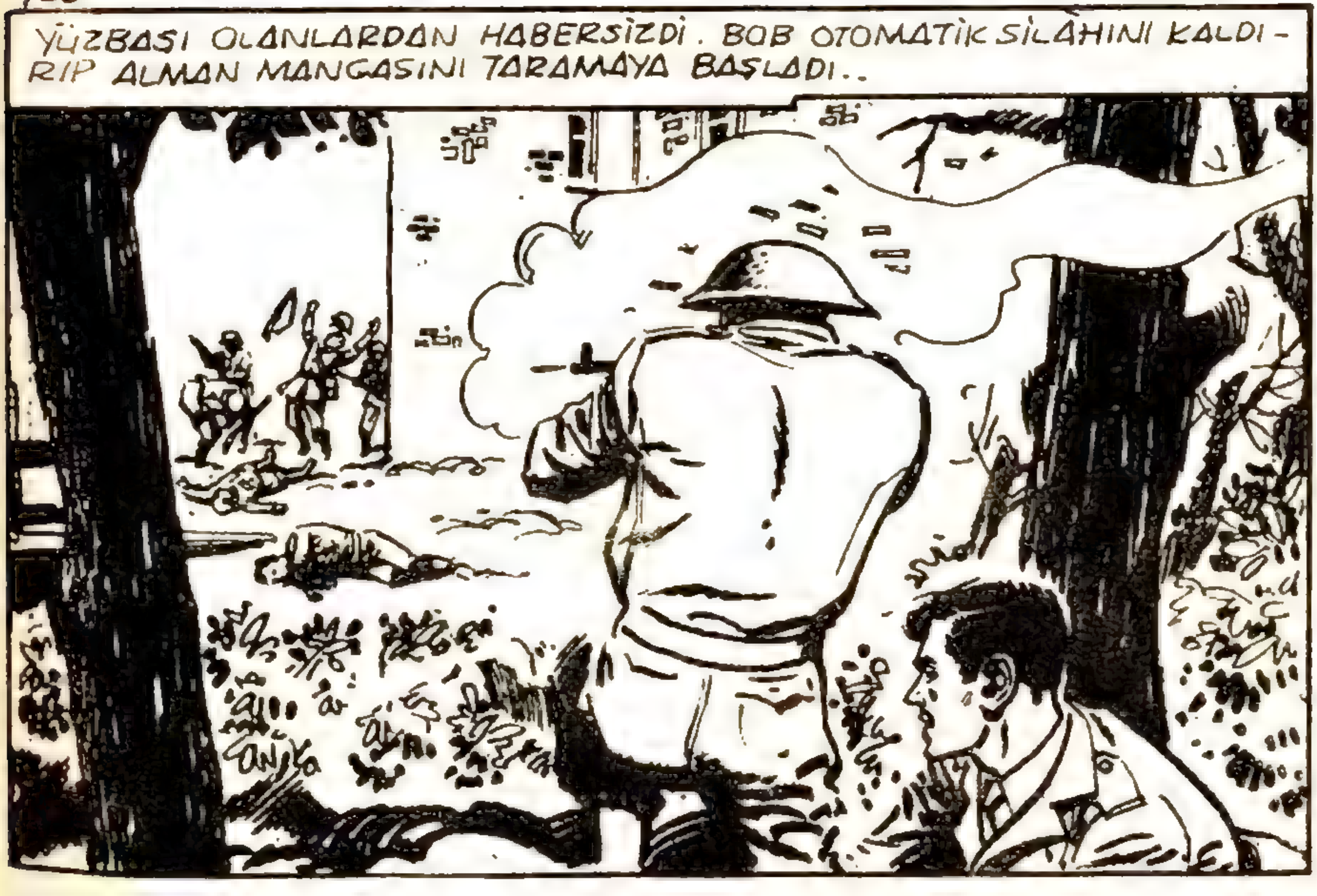
YÜZBASI OLANLARDAN HABERSİZDİ. BOB OTOMATİK SİLÂHINI KALDIRIP ALMAN MANGASINI TARAMAYA BAŞLADI..

ÇİZGİLİ FORUM & ZaFrESA

YÜZBAŞI YIKIK BİNAYA BİR SÜRE BAKTI.. GERÇEKTEN DE EFSANE GERÇEKLEŞMİŞ VE ŞATO AİLENİN SON ERKEK FERDİNİN ÖLÜMÜN-DEN SONRA YERLE BİR OLMUŞTU..

125 135-65

MAKSVEL YÜZBAŞIYI OLAY YERİNDEN UZAKLAŞTIRDI. BATI YÖNÜNE İNGİLİZ BİRLİĞİNİN BULUNDUĞU YERE DOĞRU YÜRÜDÜLER..
BOB!. BURADA OLANLAR BANA ÇOK ŞEY ÖĞ-RETTİ.. KEŞKE BEN DE SENİN KADAR CESUR OLABİL-SEYDİM..

BOB ONU DUYMUYORDU BİLE.. ZİHNİ ÖLEN ARKADAŞLARIN — DAYDI. VE BU İŞ BİTİNCE RÜTBELERİNİ ATIP EROLMAYI ARZULAMIŞTI. VE HALÂ AYNI ARZUDAYDI.
BAK MAKSVEL BİZİMKİLER..!

126 135-66

BOB SON BİR DEFA KOYU SİYAH DUMANLAR İÇİNDE YANAN ŞATOYA BAKTI.. KISA BİR DEVREDE NE BÜYÜK KAHRAMANLAR TANIMIŞTI..
ZAVALLI BAYARD.. KENDİ HAYATINDAN ÖNCE MİLLETİNİN HAYATINI DÜŞÜNEN KAHRAMAN..
BOB O GÜNE KADAR GİRDİĞİ SAVAŞLARDA KENDİ MİLLETİ İÇİN DÖVÜŞTÜĞÜNÜ DÜŞÜNMEMİŞTİ. VE ÖLMEMEK İÇİN SAVAŞMIŞTI.. HALBUKİ HALKI İÇİN SAVAŞMAYI ANCAK ŞİMDİ DÜŞÜNÜYORDU..
SON

MİZAH can çıkar...

askerde

sivilde

huy çıkmaz!

DÜŞÜN ARA BUL?

Soldan sağa :

1 — Yabani bir hayvan.
3 — Taşıma vasıtası.
6 — Bir kış sporu.
8 — Saha.
11 — Tefrika romanımız.
13 — Bir yiyecek.
14 — Uzaklık bildirir.
15 — Yakın değil.
17 — Akın tersi.
19 — Köy zengini.
20 — Bir çalgı âleti.
23 — Vilâyet.
26 — Utanmaz.
28 — Sağlam ip.
32 — Yiyecek bir şeyi ağzına alıp çiğneyip yutan.
33 — Dalgalı renk.
36 — Daha çok köpeklerde olan tehlikeli ve sari bir hastalık.

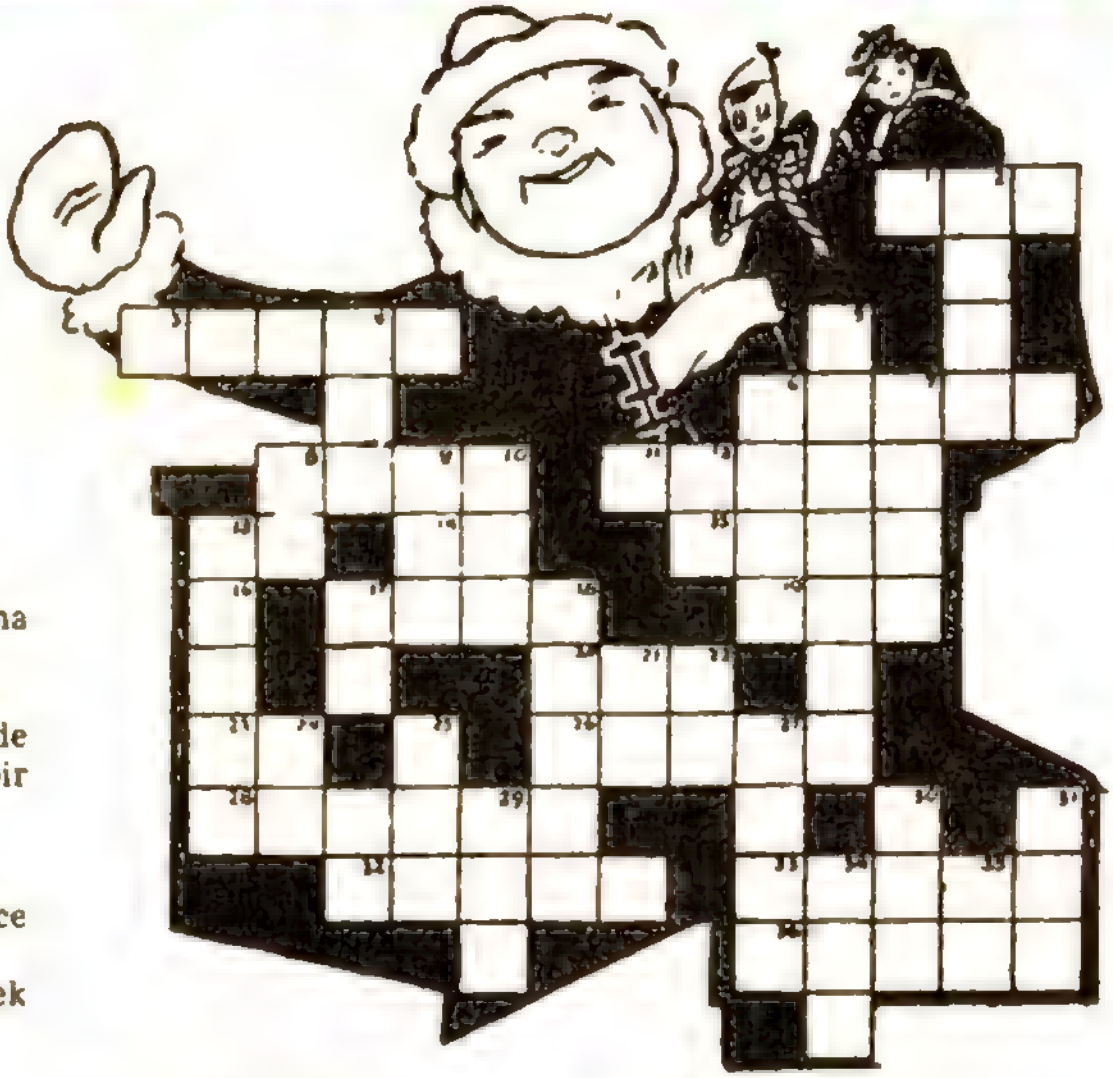

Yukardan aşağı :

2 — Bir yerimiz kesilince olur.
4 — Arının kışlık yiyecek maddesi.
5 — Eski Türk sineması.
6 — İlçe.
7 — Bir emir.
8 — Bir binek hayvanı
9 — Ced.
10 — Bir kış meyvası.
12 — Tersi bir şeyin en sivri tarafı.
13 — Tamam değil.
17 — Bir harfin okunuşu.
18 — Gelenek.
21 — Rütbesiz asker.
22 — Ortasına A gelirse matem.
24 — Bir nota.
25 — Eski bir kavim.
27 — Komşu bir memleket
29 — Yabanl bir hayvan.
30 — En şiddetli (eski terim).
31 — Bir kümes hayvanı.
34 — Sıfat eki.
35 — Meslek bildiren ek.

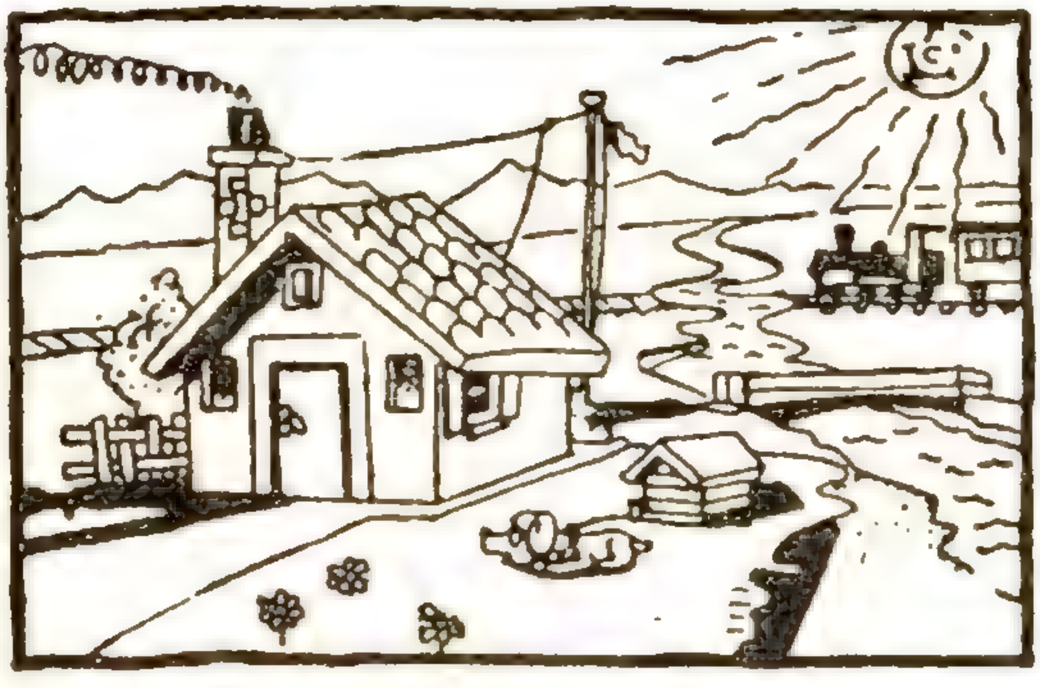

Bu resimdeki hataları bulunuz.

★

HARFLİ BİLMECE

Y T N A E
Y T K O A
R G L E U
S N A A H
R U A N N
E M T H A

Yukarıdaki 6 satır halinde gelişi güzel yazılmış 30 harfin yerlerini öyle değiştirin ki, üç erkek, üç kız ismi çıksın.

MİZAH

SON BÖLÜMÜ OLMADIĞI İÇİN EN SÜRPRİZLİ BİTEN ROMANIMIZ BUDUR.
1

SAĞOL, O ŞAP-KA BANA OL-MAZ.
2

ŞU SİGARAYI BIRAKAMA-DIN GİTTİ!
3

MASANI ÇÖP SEPETİNİN YERİNE KOYMA DEME-DİM Mİ SANA!?
4

TAM DÜŞÜNDÜĞÜM GİBİ. KANINIZDA Kİ DE-MİR MIKTARI ARTMIŞ!
5

AMATÖR SANATÇILARIMIZDAN

AŞIK VEYSEL

Dertli söyler Aşık Veysel
Saz çalardı sihirli el
Kara toprak sardı seni
Aramızdan gitti Veysel

Bu haber yürek dağlıyor
Sivas ili kan ağlıyor
Aşıklar seni soruyor
Aramızdan gitti Veysel

Sadık yarim toprak derdi
İnsanlara sevgi verdi
Dileği yerine geldi
Aramızdan gitti Veysel

Fuat Şimşek
Sakarya

SENDEN HABERSİZ

Gülmeye çalışıyorum bu bedbaht dünyamda
Sen mutlusun belkide bilmediğim o uzak diyarda
Ne akşamlarım belli ne de sabahlarım, her anım neşesiz
Sana sevdalanmışım sevgilim, senden habersiz.

Bana yalnız dünyanın kahrı mı kaldı
Gözlerin aklımı alıp sarpa saldı
Odamda boş bir çerçeve var resimsiz
Seninle doldurmaya çalışıyorum onu hergün senden habersiz.

Galiba ben kendi kendime gelin-güveyi oldum
Bir hayale mi yoksa bir hakikate mi vuruldum
Bağım hep böyle garip mi kalacak gülsüz, dikensiz
Sana aşık olmuşum sevgilim, senden habersiz.

Ekrem Çiçek

SEVECEĞİM

Seninle geçiyor bu ömrüm
Seninle yaşayacak, seninle öleceğim
Sönse tüm ümitlerim...Aşkın
Ben yine seni seveceğim
Uğrunda canımı gömsem toprağa
Çürüse ayrılsa kemiklerim
Ruhum yine seninledir.
Ve ben yine seni seveceğim.

Alim Gezmen
Söke

HAYATTA HER GENÇ KIZ BİR GÜN GELİNLİK GİYMEYİ DÜŞÜNÜR.. VE BUNU İSTER DERSELER DE HEMEN İNANMAYIN... BELEDİYECİ GÖRMÜŞ İŞPORTACI GİBİ EVLENMEKTEN KAÇAN BİR KIZLA KARŞI KARŞIYAYIZ ŞU ANDA... ((PEKİ BU KIZ NE YANDA?))
FRENSESLER GİBİ YAŞATIRIM ŞAZİ BEY... BİR DEDİĞİNİ ÜÇ ETMEM, YANİ İKİ ETMEM!
YORSUNUZ? BİZİM KIZ...
«KAFA BAK!»
"BU SALONDA OLAMAZ..."
BELKİ BU YATAK ODASINDADIR BU CİCİ KIZ?..
KARATE HOCASI
NASIL ADAM DÖVÜLÜR
VURDUM MU...
YIKARIM!..
LİMON GİBİ SIKARIM
JUDO
BOKS
TEKWANDO
SAZİYE'NİN DİNLENME ODASI.
SİNEK BİLE KONAMAZ!
BİZDEN KORKMAYAN İLK KIZ!
ATLADI YALLA!!

MERDİVENİN SONUNA GELDİK.. A-AAA BURDAYMIŞ...
BURDAYIM ULAN. HADİSE Mİ VAR !? NE ÖYLE BÖN BÖN BAKIYORSUNUZ? HİÇ Mİ EVLENMEK İSTEMEYEN BİR KIZ GÖRMEDİNİZ? TÖVBE. TÖVBE...
-NE VAR BU KADAR ŞAŞICAK ENAYIMIYIM EVLENİP DE BAŞIMA İŞLER ACICAK - ÇAMAŞIRDI-BULAŞIKTI, ÜTÜYDÜ YEMEK İYİYDİ-KÖTÜYDÜ-- NE YAPSAM MAKBULE GEÇMEYECEK..
-HIR-GÜR EKSİLMEYECEK! SONRA HEYHEYLERİM GELECEK-ÖLDÜRÜVERİCEM HERİFİ TAHTAKURUSU GİBİ...İYİ Mİ?! ERKEKLERDEN KAÇA KAÇA BEN DE ERKEK GİBİ OLDUM..
-YANI ÖVÜNMEK GİBİ OLMASIN, ÜÇ TANE HERİF VIZILTI GELİYOR..ATTIM MI DEVİRİRİM. DÖNER GİBİ ÇEVİRİRİM! AYRICA BU DEVİRDE BANA DAYANACAK ERKEK NERDE? «Haa?» BENİM KOCAM OLUCAK SALOZUN, ÇAKTIMMIYDI BENİ KIÇ ÜSTÜ DÜŞÜRMESİ LAZIM!..NAPİİM TİPİM ÖYLE.. OYSA KARŞIMA HEP MARGARİN ÇOCUKLARI ÇIKIYOR!..
OSIRADA-
BEN HAFTAYA YİNE RAHATSIZ EDERİM-İNŞALLAH KIZINIZIN FİKRİ ŞEY OLUR..«NE OLUR ULAN?»
HİÇ SANMIYORUM BEYFENDİ, BİLAKİS..
KENARDAN GİT, KAFANA BİRŞEY İNMESİN!
132

O SIRADA...
ŞAZIYEEE! İN ARTIK KIZIM.. MİSAFİRİMİZ GİTTİ...
GİTTİ HA?! NASIL GİDERMİŞ BEN UĞURLAMADAN?!.
NİYE AMONYAK KOKUYOR?!
ULAN MUŞMULA! ŞU BENİM SEYYAR APTESHANEYİ KAFANA VEMEDEN NASIL GİDERMİŞSİN?!
ÖFF!
BENİ İSTEMEK NE DEMEKMİŞ ÖĞREN DE AKLIN BAŞINA GELSİN...PATLICAN TURŞUSU SENDE!..
PIST, PIST GELİYOR!
KENT YEDİ LİRA. SAMSUN YEDİ BUÇUK!
İMDAAAT! LAĞIMA DÜŞTÜM GALİBA?! BÖÖÖĞ!

AKŞAM BEYFENDİ? FAKAT FENA BİR ŞEY DİİLDİ... EVLENMEYE CAN ATTIĞIN KIZIN ŞEYİYDİ - HA - HAYT!
SENİ YİNE DE SEVİYORUM ŞAZİYE!.. DOLDUR DOLDUR DÖK KAFAMA RAZIYIM... YETERKİ BENİM OL, ANNADIN MI!..
O SIRADA...
YAHU BU KIZIN BİR TARAFINDA EKSİKLİK Mİ VAR NEDİR ?!
BELKİM DE FAZLALIK VARDIR BABASI ?!.
GÖZÜNÜ SEVEYİM SAÇMALAMA HANIM.. BU KIZA NASIL KOCA BEĞENDİRİCEZ BE ?!
HİÇ UĞRAŞMA KOCACIĞIM... ŞAZİYEE! ŞAZİYEEE!.. GELSENE KIZIM YANIMIZ'A..!!
GELİYORUZ BE VALDE... YALINAYAK KİRPİYE BASMIŞ GİBİ NE BAĞIRIP DURUYORSUN ?!.

ÇİZGİLİ FORUM & ZaFrESA

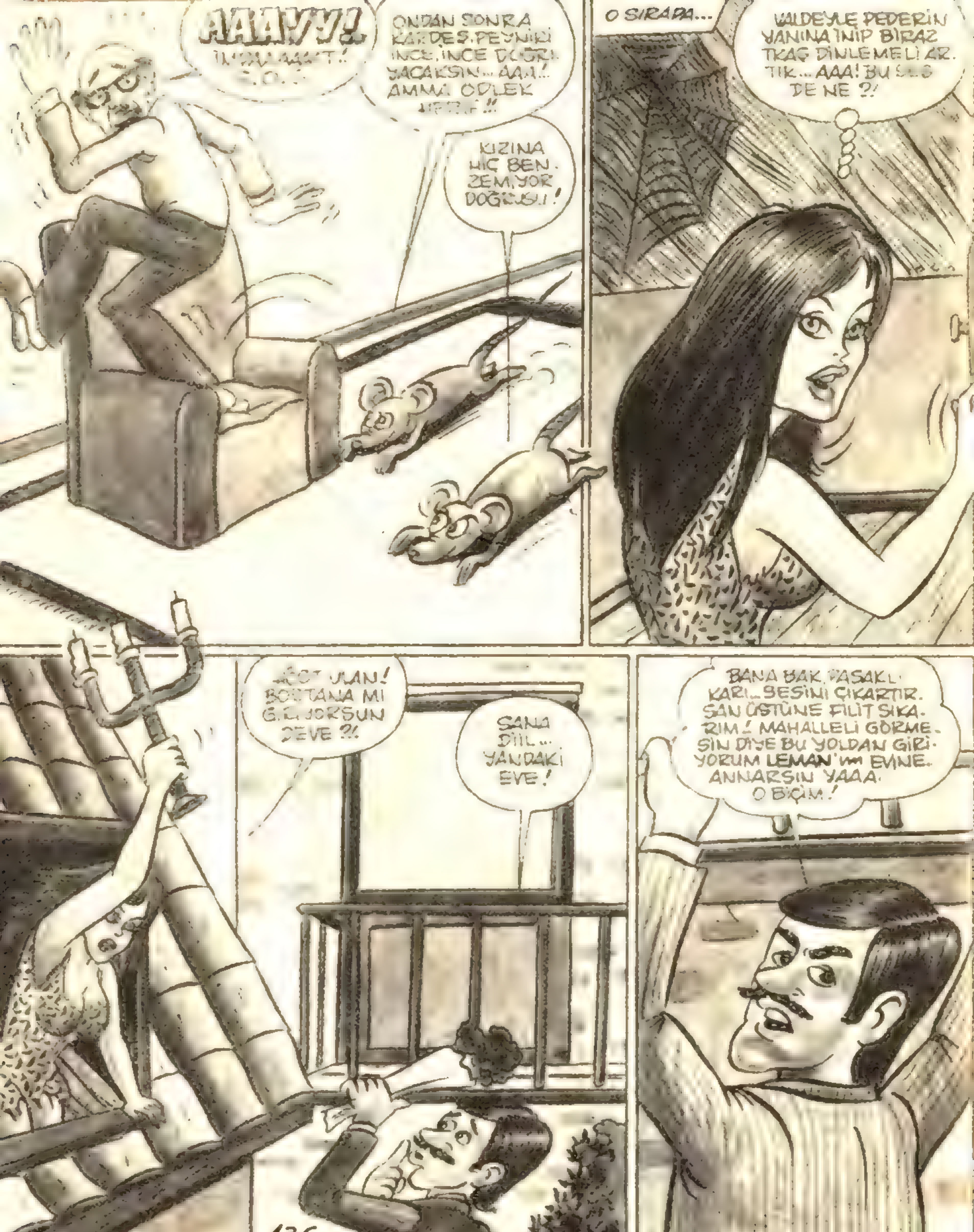
AAAYY!
ONDAN SONRA KARDEŞ PEYNİRİ İNCE, İNCE DOĞRA YACAKSIN... AAA! AMMA ÖDLEK
KIZINA HİÇ BENZEMİYOR DOĞRUSU!
O SIRADA...
VALDEYLE PEDERİN YANINA İNİP BİRAZ TKAG DİNLEMELİ AR TIK... AAA! BU SES DE NE ?!
HÖST ULAN! BOSTANA MI GİRİYORSUN DEVE ?!
SANA DİİL... YANDAKİ EVE!
BANA BAK PASAKLI KARI.. SESİNİ ÇIKARTIR SAN ÜSTÜNE FİLİT SIKA RIM! MAHALLELİ GÖRME SİN DİYE BU YOLDAN GİRİ YORUM LEMAN'ın EVİNE. ANNARSIN YAAA O BİÇİM!

BİÇİMİNE BAŞLATMA DA ÇABUK TOZ OL.. ÖYLEYSE... İNŞALLAH KOCASI SEYAHATTEN DÖNER DE YUVANI YAPAR!
KOCASININ DÖNMESİNE DAHA ÜÇ AY VAR.. VALLAH TAZYİK!
VAY ANASINA BE! BEN HERİFLERDEN ÇATIYA KAÇIYORUM... KARI EVLİ OLDUĞU HALDE, ÇATIDAN İÇERİ HERİFİ ALIYOR!!!
PEKİ HERİF İÇERİ GİRERSE NE YAPICAK... YOKSAM MÜSTEHÇEN BİR DURUM MU OLUCAK.. ULAN HİÇ ÇAKMIYORUM BU İŞTEN.. DİKİZLESEM Mİ ACABA?! «DİKİZLE KIZ KİN AÇILIR VALLA!»
ŞAZİYE SÖZÜMÜZÜ DİNLEDİ VE ÇATININ T... MİNDAN RÖNTGENE YATTI..
Â-AAA.. AY BUNLAR NE YAPIYOR BÖYLE VALLAYİ?!

ULAN KARIYA BAK!.. HERİFE GAZLI BEZ GİBİ SARILIVERDİ..
ROMEO'M BENİM!! DEMEK BALKONLAR-DAN GELDİN HA?!
SENİN İÇİN BAL-KONDAN DEĞİL, LOCADAN BİLE GELİRİM ANAM!
OH!..KENDİMİ KLEO-PATRA GİBİ HİSSEDİ-YORUM MAHMUT!.. HADİ YANIMA GEL DE BENİ BİRAZ AVUT!!
SİGARAM BİTSİN GELİYORUM... «Çabuk iç ulan!»
AMANIIIN! HERİF Sİ-GARASINI BİTİRDİ VE...
VE...
GÜÜM!.
NE OLDU BE, EV Mİ ÇÖKÜ-YOR?!
DAMDAKİ SU BİDONU DEVRİLDİ HERHALDE... ŞAZİYE'YE BİRŞEY OLMASIN?!
!?!
!? !@?

ULAN MANZARAYI GÖRÜNCE AKLIM DURDU, POPOM DA YERE VURDU.. SIRITACAĞINIZA KALDIRIN DA HEPBİRDEN RÖNTGENE DEVAM EDELİM!
HAY SAĞ OLASINIZ SALATACILAR!.. OFF. KASEYİ KIRDIK GALİBA?!
SALATACI ÇOCUKLAR
EVET KALDIĞIMIZ YERDEN DİKİZE DEVAM!
ÖFF BEE.. HAYATSIN SEN, HAYAT! ŞUNLARI ÇIKAR DA YANIMA YAT!
ÖYLEYSE GÖZLERİNİ KAPAT!..
İLÂHEM BENİM.. VENÜS'ÜM, AFRODİT'İM.. ULAN BEN DE NE İTTİM.. NERDEN BULUYORUM LÂFLARI?
HAKKATEN SEVGİLİM!

ÇÖZÜL ARTIK. AYSBERGİM BENİM!
LEMAN, YAMAN KADINSIN. YAMAN!
KARŞIKİLER TAM BİR DURUM... VAZİYET YENGEN..."
AMAN ALLAHIM! BU HERİF LEMAN'IN KOCASI DİİL Mİ?! «Ta kendisi!.»
AH CANIM KARICIM. SÜRPRİZ OLSUN DİYE HABER VERMEDEN DÖNDÜĞÜMÜ GÖRÜNCE NASIL DA SEVİNECEK...HE HE HE!
YİNE BANA KIYMALI YUMURTA YAPAR. İNSANIN KARISI GİBİ VARMI?.. FİYUU FİYUU!..«FİYULAR ISLIK SESİ DEMEK OLUYOR...»
EYVAAAH!..ULAN NE BİÇİM ROMANMIŞ BE ?!.

AZGIN ŞAZİYE HEEEY DEDİ, ŞŞŞT DEDİ, HOOP DEDİ. DEDİ AMA, KARŞIDAKİLER TAM İSTİM ÜZERİNDE OLDUKLARINDAN ONU HİÇ İPLEMEDİ...
A-AAA!..DELİ Mİ NE BUNLAR?.. HİÇ ALDIRDIKLARI YOK VALLAHİ!!.
BASILDINIZ ULAN. HAFTAYIM YAPIN!
A-AA. KARŞIYA BAK BİZİ DİKİZLİYOR!. KAPAT ŞU PERDELERİ HAYATIM!
DUR BAKİİM. BİR ŞEY SÖYLEMEK İSTİYOR?!.
NE O KIZ. NE DİYORSUN?!
ULAN BİRAZ SONRA HAYATIN ...AYACAK... KARININ KOCASI GELDİ!. ÇABUK EVDEN TOZ OL!!
NEEEE!. SAĞOL. TEŞEKKÜR EDERİM! «BİŞİ DİİL!»
ERKEĞİM!. AŞKIMDAN DAM'a MI TIRMANIYORSUN?!
GEL ERKEĞİM. GEL KOLLARIMA. GEEEEL!!
GELDİM KARICIM!. DÜNYALAR GÜZELİ. TEMİZ KALPLİ. EHLİ NAMUS KARICIM. GEL-DİMM!!

HAY BOYUN BOSUN DEVRİLSİN, NERDEN ÇIKTIN SEN ?!.
HOŞ BULDUK CANIM.. SEYAHAT ÇOK YORUCU GEÇTİ. AMA İHALE İŞİNİ HALLETTİM.. HERİFİ SOYDUM!
AMAN HOŞ GELDİN BİRİCİK KOCACIĞIM.. MESELÂ..
BEN DE SOYDUM!
O SIRADA...
AZ KALDI ENSELENİYORDUM!! BİR DAHA EVLİ KADINLARLA İLGİ KURARSAM...
DİKKAT ET MART KEDİSİ, KİREMİTLERİ KIRACAKSIN!
BANA BAK, BENİ KURTARDIĞIN İÇİN SAĞOL.. AMA, DALGA GEÇMEYE KALKMA CANINA OKURUM!! SEN KENDİNE BAK ÇÖP BİDONU!!!
SEN DE DİKKAT ET DE DÜŞÜRME DONUNU!! YÜRRÜÜÜÜ!

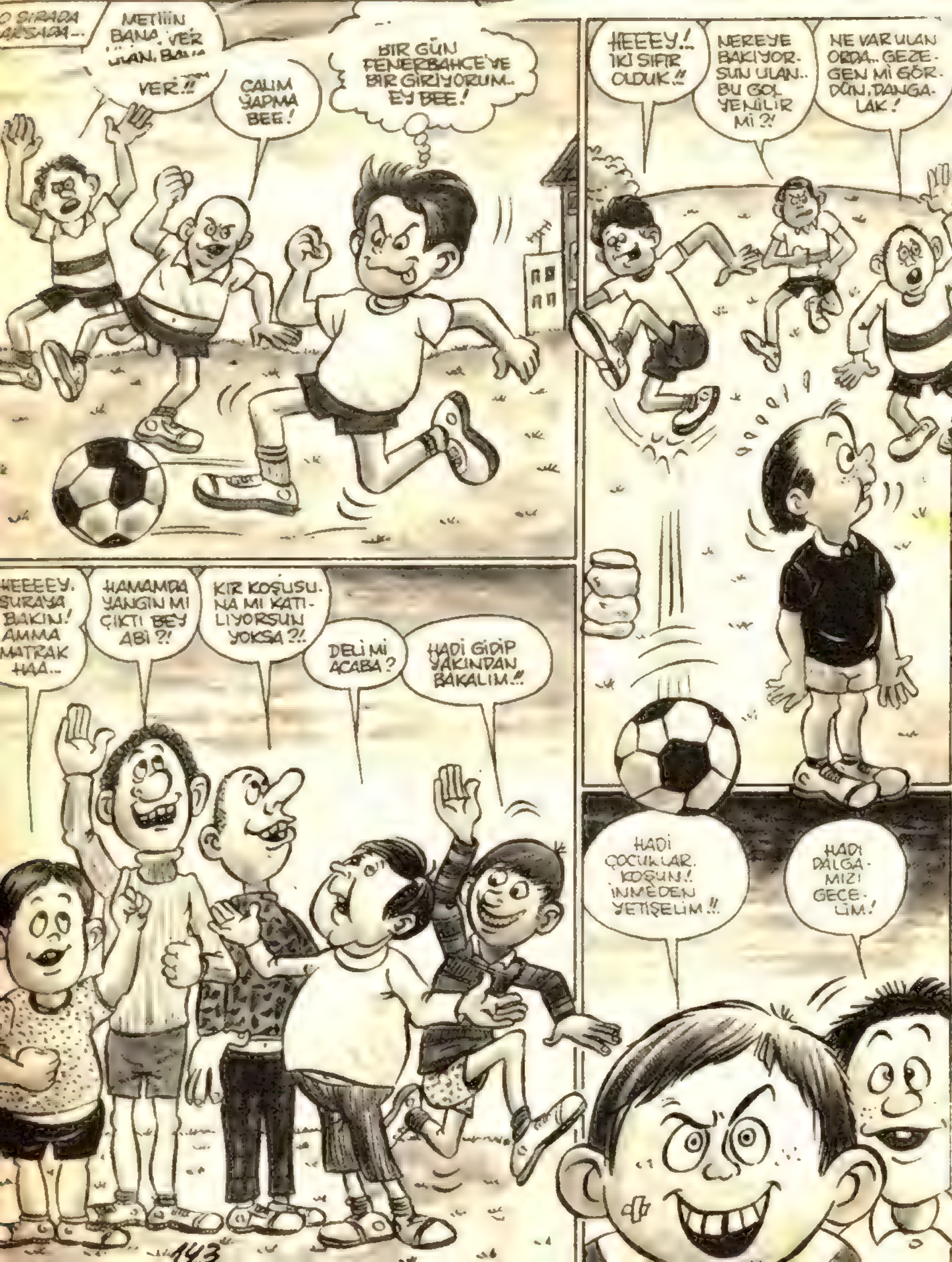

O SIRADA
METİİİN BANA VER ULAN, BANA VER!!
ÇALIM YAPMA BEE!
BİR GÜN FENERBAHÇE'YE BİR GİRİYORUM.. EY BEE!
HEEEY!.. İKİ SIFIR OLDUK!!
NEREYE BAKIYORSUN ULAN.. BU GOL YENİLİR Mİ?!
NE VAR ULAN ORDA.. GEZEGEN Mİ GÖRDÜN, DANGALAK!
HEEEEY. ŞURAYA BAKIN! AMMA MATRAK HAA...
HAMAMDA YANGIN MI ÇIKTI BEY ABİ?!
KIR KOŞUSUNA MI KATILIYORSUN YOKSA?!
DELİ Mİ ACABA?
HADİ GİDİP YAKINDAN BAKALIM!!
HADİ ÇOCUKLAR. KOŞUN! İNMEDEN YETİŞELİM!!
HADİ DALGAMIZI GEÇELİM!

KOŞA KOŞA NEREYE GİDİYORSUNUZ ÇOCUKLAR?
GEL AMCA. SEN DE GEL!
OĞLUM BÖYLE.
KOŞ HAFİZE TEYZE. TAM DEDİKODULUK BİR DURUM VAR!
DEDİKODU VARSA BEN DE GİDERİM?!
ÇOLUK ÇOCUĞUN PEŞİNDEN GİDİYORUZ..
ÖYLE DEME, ONLARIN DA BİR BİLDİĞİ VAR Kİ, BU KADAR MİLLETİ PEŞLERİNDEN GETİRMEK İSTİYORLAR!! ((EFEMS?))
HERİFE BAK ZATÜRİYYE OLACAK MAŞALLAH!
NE İSTİYORSUNUZ BEE!! HİÇ Mİ DON GÖMLEK BİR HERİF GÖRMEDİNİZ!! SANKİ HEPSİNİN KAT. KAT GİYECEKLERİ VAR?!
ÜSTELİK DE EVOS ÇAMAŞIRLARI GİYİYOR
SONUNDA....
YUUUUH!.. TARZAN MISIN BEE!!
DE-Lİ, DE-Lİ TEPE-LİM!
ARKADAŞ, SEN YOKSA ZAMPARA MISIN? HELAL OLSUN. KEŞKE BEN DE ZAMPARA OLSAM!!
AYOL LEMAN KALTAĞININ DAMINA NİYE ÇIKTIN A, OĞLUM?!
TAŞ ATALIM. LİNÇ EDELİM, SEVAPTIR.

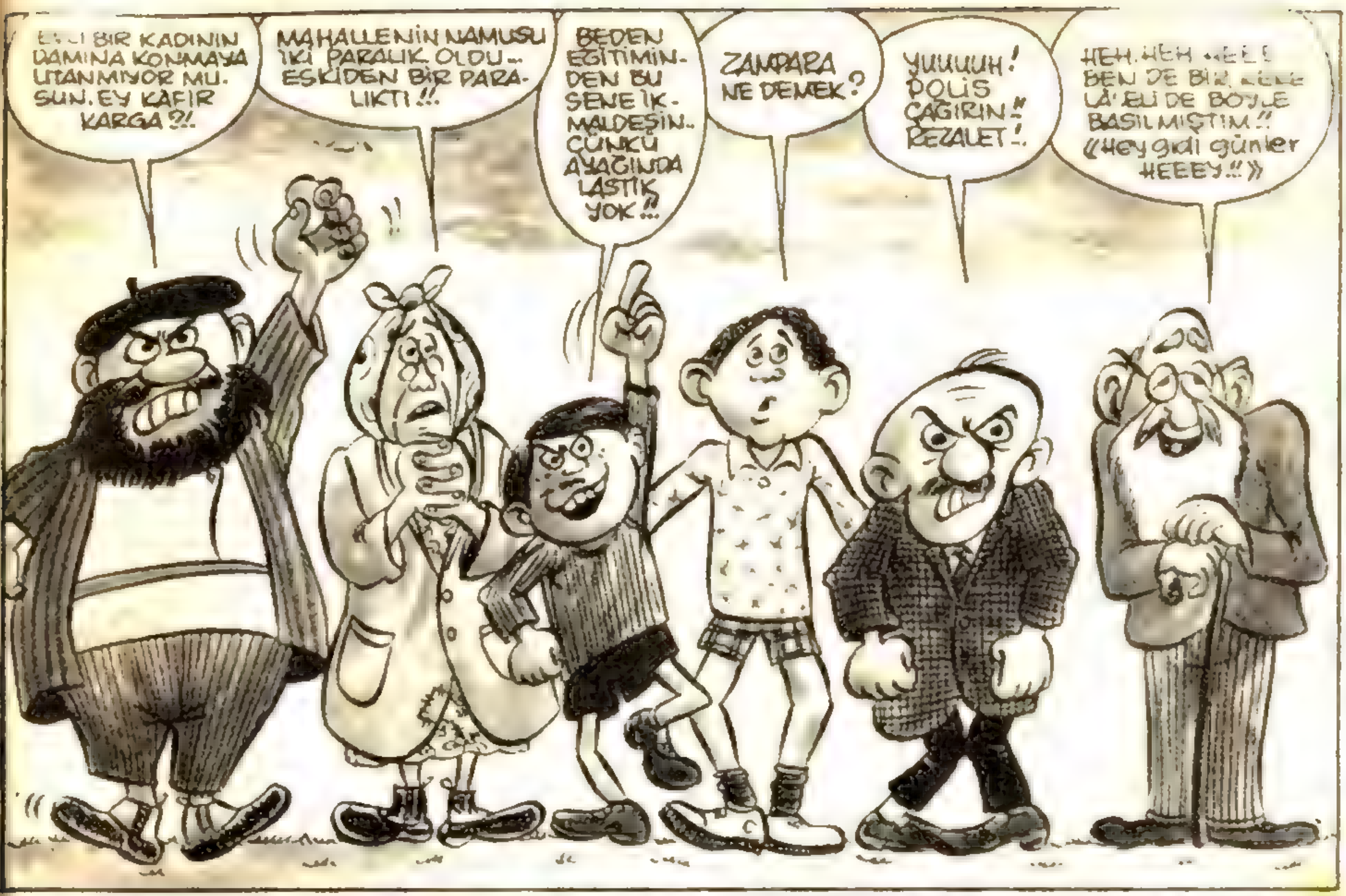
BIR KADININ DAMINA KONMAYA UTANMIYOR MUSUN. EY KAFIR KARGA ?!.
MAHALLENIN NAMUSU IKI PARALIK OLDU... ESKIDEN BIR PARALIKTI !!.
BEDEN EGITIMINDEN BU SENE İKMALDEŞİN.. ÇÜNKÜ AYAĞINDA LASTIK YOK !!...
ZAMPARA NE DEMEK ?
YUUUUH ! POLIS ÇAĞIRIN !! REZALET !.
HEH. HEH BEN DE BİR LÂ'ELİ DE BÖYLE BASILMIŞTIM !! «Hey gidi günler HEEEY !!»

BANA BAK. ORDAN SIRITACAĞINA, YARDIM ET!.. BIR ŞEY SÖYLE ŞU KALABALIĞA... MAHVOLDUM !!

AMMA DA TEREYAĞSIN! EVLI BARKLI KADINA HESAP TUT DIYE BEN MI SÖYLEDIM ?!

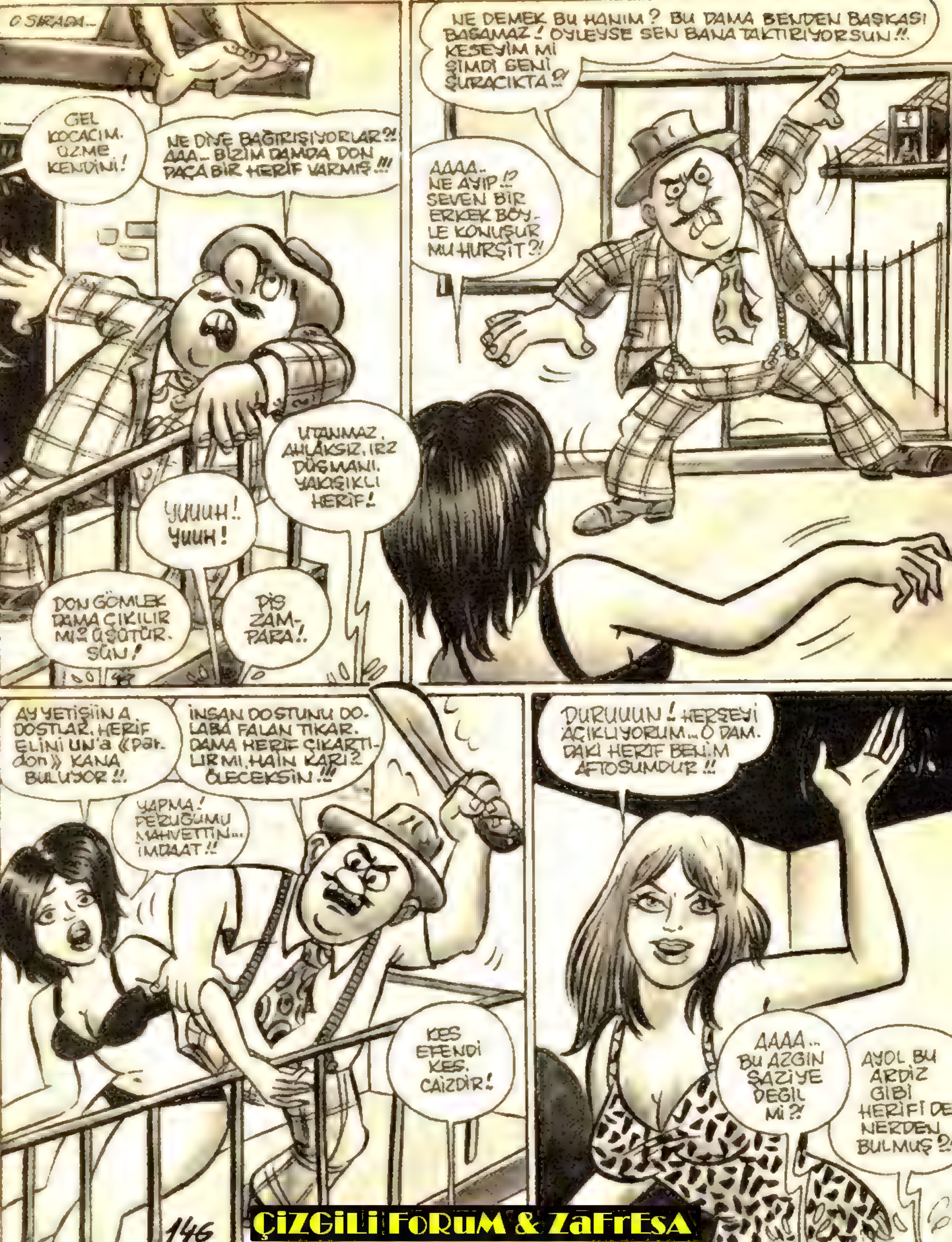

ÇİZGİLİ FORUM & ZaFrEsA

TÜN KISMETLERİNİ PTI. SONUNDA BÖYLE PLAĞIN BİRİNİ SEÇTİ LAR!..
AHLAKSIZ KARI! LEMAN'ın GÜNAHINI ALDIK!
KESİN ŞAMATAYI LAN!.. BU GÜNE KADAR HİÇ KİMSEYE PAS VERMEMİŞ OLABİLİRİM.. AMA BU İNEĞE AŞIK OLDUM, TAMAM MI!!
O SIRADA..
TAMAM MI!?
!!
TAMAM.. AZ DAHA TATİL OLACAK TIM!
İDİ HEPİNİZİN URUNDA MÜS- BEL KOCAMI R GİBİ YAKA- YORUM!!..
MOO.. MÜOO.. «VAY SIĞIR. VAAY!»
GEL BÜYÜK AŞKIM, GEL!
ALLAH KİMSEYİ DÜŞÜRMESİN!
BU KIZA YAKALANMAKTANSA LEMAN'ın KOCASINA YAKALANSAYDIM DAHA İYİYDİ!..
HERİFTEKİ ŞANSA BAK!
KARI ŞİMDİDEN ELİNİ KOLUNU BAĞLADI, ADAMIN!
PEKİ NİYE DON GÖMLEK KAÇMIŞ?
SEN OLSAN KAÇMAZ MISIN?!
FESÜPHANALLAH!

O SIRADA ŞAZİYE'nin ANNESİ VE BABASI...
KALK ŞAZİ BEY, KALK! BÜTÜN MAHALLE DIŞARIDA TOPLANMIŞ BİZİM DAMA BAKIYOR... YÜRÜ BİZ DE BAKALIM!
YAHU NESİNE BAKACAKSIN... HİÇ GÖRMEDİN Mİ?.. DAM İŞTE!
AZ SONRA...
HEEY BE KOCAYA BAK KOCAYA!
KARIYA BAK KARIYA! MEZBAHA ÇAVUŞU GİBİ!!
AMAN ALLAHIM!.. KIZIM NİHAYET KENDİNE BİR KOCA BULDU!!
HEM DE YERDE ARARKEN GÖKTE BULMUŞ!!
"NİHAYET"
SANA TEŞEKKÜR MÜ ETMEK LÂZIM, YOKSA KIZMAK MI?! BİLEMİYORUM...
YAVAŞ KONUŞ! BU İŞİ SENİN MAYMUN SURATINA AŞIK OLDUĞUM İÇİN DİİL, LEMAN'ın HAYATINI KURTARMAK İÇİN YAPTIM... DEVE!
AZGIN ŞAZİYE'nin BİLE KISMETİ ÇIKTI... DARISI BAŞIMA!!
AKLI SIRA BANA TAŞ ATIYOR!.. AMA BEN HASENE'Yİ SEVİYORUM...
BEN DE BÜYÜYÜNCE ZAMPARA OLUCAM!..

LEMAN'ın EVİNDE...
HERKES DAĞILIYOR!.. ŞAZİYE HERİFİ İÇERİ TIKTI!. ÇIKÇIKÇIK!..
BEN DE BUNLARI ŞURAYA TIKAYIM!.
O SIRADA...
BANA NE YAPMAYI DÜŞÜNÜYORSUN!!?
SEMER VURMAYI DÜŞÜNÜYORUM... BU KILIKTA AİLE MUHİTİNE GİREMEZSİN... ŞURDAN BİR ŞEYLER GİY ÜSTÜNE!!
AŞAĞIDA İSE...
OHH!.. ÇOK MUTLUYUM.. KIZIM KISMETİNİ KENDİ ELİYLE SEÇTİ!..
İNŞALLAH MESUT OLURLAR... AMA OĞLAN BİRAZ FAKİR GALİBA... ÜSTÜNDE GİYECEK BİR ŞEYİ YOKTU!!
İKİ DAKİKA SONRA...
TA-TA-TAAA! İŞTE DAMAT BEY HUZURUNUZDA... ANNECİĞİM, BABACIĞIM, ACELE NİKAH MEMURUNU ÇAĞIRIN!!
FAKAT NASIL OLUR?.. BU KILIKSIZ KIZ YADA EVLEN

BÖYLE BİR KIZ BULDUN DA BUNUYORSUN!
DUUR, ŞİMDİ AKLIMA GELDİ!! BEN BUNU ÖNCE BİRAZ DENEYEYİM... SİNEMADA, GAZİNODA, LOKANTADA, YOLDA-MOLDA. BAKALIM NASIL BİR HERİF BU?! YÜRRÜÜÜ!
NEEE, BU KILIKTA MI?!
KUMAŞ FİYATLARI ÇOK KAZIK AMA, BU KADARIDA FAZLA YANİ!
HEEEEY!..
SAKIN BU ZAMPİK

AZGIN ŞAZİYE'nin DÜŞÜNDÜKLERİ, DEDİKLERİ VE DE YEDİKLERİ BİZİ IRGALAMAZ... CİĞERCİ TOPAL ALİ'nin DEDİĞİNE GÖRE "AŞK, BİR ELMA ŞEKERİDİR ELMA YENİNCE SAPI KİMDE KALIR BELLİ OLMAZ...
ÇABUK BİR ARABAYA ATLAYIP YOK OLALIM - REZİL OLDUM!
DELİ Mİ BUNLAR ALLAHAŞKINA?!
BELKİM DE BOZGUNCUDURLAR... BÖYLE GEZİP SERVET DÜŞMANLIĞI YARATMAK İSTİYORLAR!..
AYOL NE VARMIŞ UTANACAK? HERKES BEYMEN'den VEYA VAKKO'dan GİYİNEMEZ YA?!
HALKA AÇIK ŞİRKETLERDEN HİSSE ALSALAR ZENGİN OLURLAR!..
BEYFENDİ SİZ MANYAK MISINIZ?!
SENDEN NEFRET ETTİĞİMİ BİLİYOR MUSUN?
BEN DE SANA BAYILMIYORUM!.. AMA DALGAMI GEÇİCEM. ONDAN SONRA SENİ SEPETLİYCEM... TAŞ ARABASI!!!
YA TÜYMEYE KALKARSAM!?
DENE İSTERSEN... SOVAN GİBİ EZERİM ULAN SENİ!.. AMA, KAÇARSAN DA SEVİNME - LEMAN'IN KOCASINA DURUMU ANLATMASI DA ZOR DİIL...
MADAM TEYZE, BUNLAR ÖCÜ MÜ?
UMAC. M JOKSAM ?!
KA NEDİR SAHİDEN?

YANİ SENDEN KURTULUŞ YOK!
EVET!.. BUGÜN SIKILANA KADAR SENİNLE MAYTAP GEÇİCEM!!
HEE GÖREORSUNUZ? MAMANIZI YEMEZSENİZ SİZ DE BÖYLE OLURSUNUZ..
BİRAZ SONRA...
HADİ BİRŞEYLER ZIFLENELİM. KORKMA BENDE MANGİZ VAR... HEM DE EPEYCE!..
BOULEVARD RESTAURANT
SEN ÇILDIRDIN MI? BU HALDE BURAYA GİREBİLİRMİYİM!! BENİ TANIRLAR... AKLINI OYNATTI SANIRLAR!..
SİZ KÖFTECİYE GİDİN BE SALAKLAR!
YASAKTIR BAYAN. GİREMEZSİ... AH!..
AÇILULAN KONSERVE!.. PARAMIZ SAĞOLSUN..
TANIDIK VARSA REZİL OLDUM!!
SEN DE DAL BAKALIM İÇERİ!
AL CANIMI ALLAH KURTULAYIIIM...
ONLAR DA BİZİM GİBİ İNSAN BE OĞLUM. NE VAR UTANACAK?! VİTRİNİMİZ BOZUK DİYE TAKMA KAFANI...

BROŞUNUZ HARIKA ŞEKERIM!
ISIM GÜNÜMDE ENVER HEDİYE ETTİ!
ÇOK NEFIS ALIYECIIM!
SON ÇIKIŞIMDA PARIS'den ALMIŞTIM NONOŞUM!
ISTAKOZ ALMAZ MIYDINIZ?
ÇOK MERSI.. HAVYARDAN BAŞKA BIR ŞEY YIYEMIYORUM!
ÜRETICIDEN TÜKETICIYE HAVALE EDIYORUM. YILDA 3 MILYONU YIEDIYORUM... HE HEH HEH!
BEN DE MONTAJCIYIM PIYASANIN BAŞ TACIYIM!
LONEJEKLI JENIVERTIFE MAYDANOZ KOYSUNLAR MI EFENDIM?!
IHH!.. MAYASILIMA DOKANIYOR!!
AZ SONRA...
ULAN ÜZERINE LIMON SIKILMIŞ PILAKI'YE BENZEDIN!! AÇ KENDINI BIRAZ!!
YEDI KAT YERIN DIBINE GEÇTIM... MADENCI OLDUM GALIBA?!
AAAAYY.. MIDEM BULANDI!
BURASI DA BOZULDU ARTIK!
ÇOK FECI! BURAYA DA HALK GELMEYE BAŞLADI...
COCUKLAR BU BIZIM AYHAN
AY.. AY.. AYHAN!
BENI TANIMIYORSUN.. BEN JET SOSYETEYE MENSUBUM.. YALVARIRIM ÇIKALIM BURDAN. HEPSI AHBABIN BUNLAR.
VÂHI!
GIYDIRSEM SENDEN BETER OLURLAR.

ÇOK ... ÇOK ... TELİ, ÇOK ... BİR YER ... DUĞU İÇİN...
HERİF ÇAPKIN MİLYONER AYHAN BEYE AMMA BENZİYOR?!
!?
BİR MAKAS ALALIM DA LAFINI KESELİM!.. HADİ BİZE KIZARMIŞ TAVUKLA ŞARAP GETİR. İYİ Mİ!..
BEYABİ SAATİN KAÇ? BENİMKİNİN ARPASI AZ GELMİŞ, DURDU!..
ŞAZİYE, BARİ BAŞKALARINA SATAŞMADAN, YEMEĞİNİ YE!
CEVAP VERME KOCACIM, KLASIMIZ SARSILIR!
ULAN DÜDÜKLÜ TENCERE!..
HADİ, HADİ DÖN ÖNÜNE!
KOCANA SAATİ SORDUKSA GÜNAHA MI GİRDİK?!
AH, KEŞKE KAPIŞSALAR DA...
BENİM KARIYI BİR DÖVSE... 25 SENENİN ACISI ÇIKMIŞ OLUR VALLAHİ!
154
O SIRADA MARLEY DÖŞEMELİ BİR MASADA...
ŞU AYHAN ÖMÜR ÇOCUKTUR VESSELAM!
BU KILIĞA GİRİP GELMESİNİN MUHAKKAK BİR SEBEBİ VARDIR?!
ŞOV YAPACAK HERHALDEM, KOMİK OLSUN DİYE?!
AYOL KIZ SES DİİL
YANINDAKİ KIZ DA NASIL MAKYAJ YAPMIŞ... HE-HE!
TA KENDİSİ!..

BEN ŞUNUNLA ONUŞİİM!
OTUR, OTUR!.. BAKALIM SONUNDA NE YAPACAKLAR?
GÖRMEMİŞ GİBİ YAPALIM!..
ELİNİZİ KENDİ DİZİNİZİN ÜSTÜNE KOYUN ZEKÂİ BEY!!
BENİM DİZİMDE MAHİR BEY'İN KARISININ ELİ VAR DA O BAKIMDAN...
DAN...
BUYURUN.. AA.. E, ÇÜŞ! ŞEY YANİ...
TAVUK DEDİĞİN ELLE YENİR... SEN ŞİMDİ FIRLA, BANA BİR DE ELBEZİ GETİR BAKİM!
REZALET, REZALET! SKANDAL!
İKİSİ DE AYNI ŞEY MAHMURE!
AMERİKA GİBİ VAR MI BEYFENDİ?!
OLUR ŞEY DEĞİL! TAVUĞU ELLE YİYOR!
AYAĞI İLE Mİ YESİN TAHSİN BEYFENDİ?!

ÇİZGİLİ FORUM & ZaFrESA

EĞİ Ki KAPIDAKİ ARRAP ÇOCUĞU_ ..KASA ALDILAR VE İÇERİ DALDILAR_
ĞMİŞİM BAŞIM DÖNÜYOOOOR...
SUS BE, "MAVİ TUNA" ÇALIYOR...
HAYATIMIZIN PARÇASI RAFET!
DUYUYORUM CEZMİYE!
MİL PARDON MATMAZEL!
DANS ETMİYOR. AGACAÇ KIYOR HAYVANOF!.
EVLİ OLMASANIZ EVET DERDİM AMA...
OLSUN FUJİRE HANIM, SİZ DE EVLİSİNİZ...
NE VAR ULAN!.. NE ÜSTÜN-LÜĞÜ VAR BİZDEN BUNLA-RIN?!
NE VAR OLUR MU KIZIM... BUNLAR HEM ZENGİN, HEM... ZENGİN... HEM DE ZENGİN KİMSELERDİR!..
«ANLAMA-DIM?»
YANİ BÜTÜN BU NUMARA ZENGİN VE FAZLA MANGIR SAHİBİ OLMAKTA! BİR İKİ DE FAÇA ÇEKTİN Mİ YDİ...OOOH!!. PEKİ ZENGİN DİYE HERKESE SAYGI DUYMAN, BÖYLE EZİLİP BÜZÜLMEN GÜLLAÇ GİBİ OLMAN ŞART MI?

ISS... SART TABİİ!.. ENGİNLERE HER MAN SAYGI DUYMAK EREK:R.. BABAM LE ÖYLE DERDİ..
ULAN KESTANE! BABANIN DEVRİ ÇOKTAN GEÇTİ.. ARTIK GÖZÜNÜ AÇ DA İNSAN'a YALNIZ İNSAN'a ÖNEM VER YALNIZ İNSAN'a
Bİ TELİFONDAN GIRK BİN GAPTIM! BURDA BEŞBİNİ EZSEK NE YAZAR?!
BEN MANTI VARSA YERİM.!?
YELKENLE- Nİ DE, BİRAZ MASADAN ZGÂR KAP!
DEMEK İHALEYE KENDİ ADAMLARINIZI SOKTUNUZ?!
SOKTUM YA!.. YEDİSİ DE BENİM ADAMIMDI!
İYİ Kİ SOKTUNUZ NAZMİ BEY!..
ÜTOPYA NE DEMEKKİ LAN? KAFAMA TAKILDI...
BİZE NE ONLARIN KONUŞMALARINDAN..? NİYE İLGİLENİYORSUN?!

ÇİZGİLİ FORUM & ZAFTESA

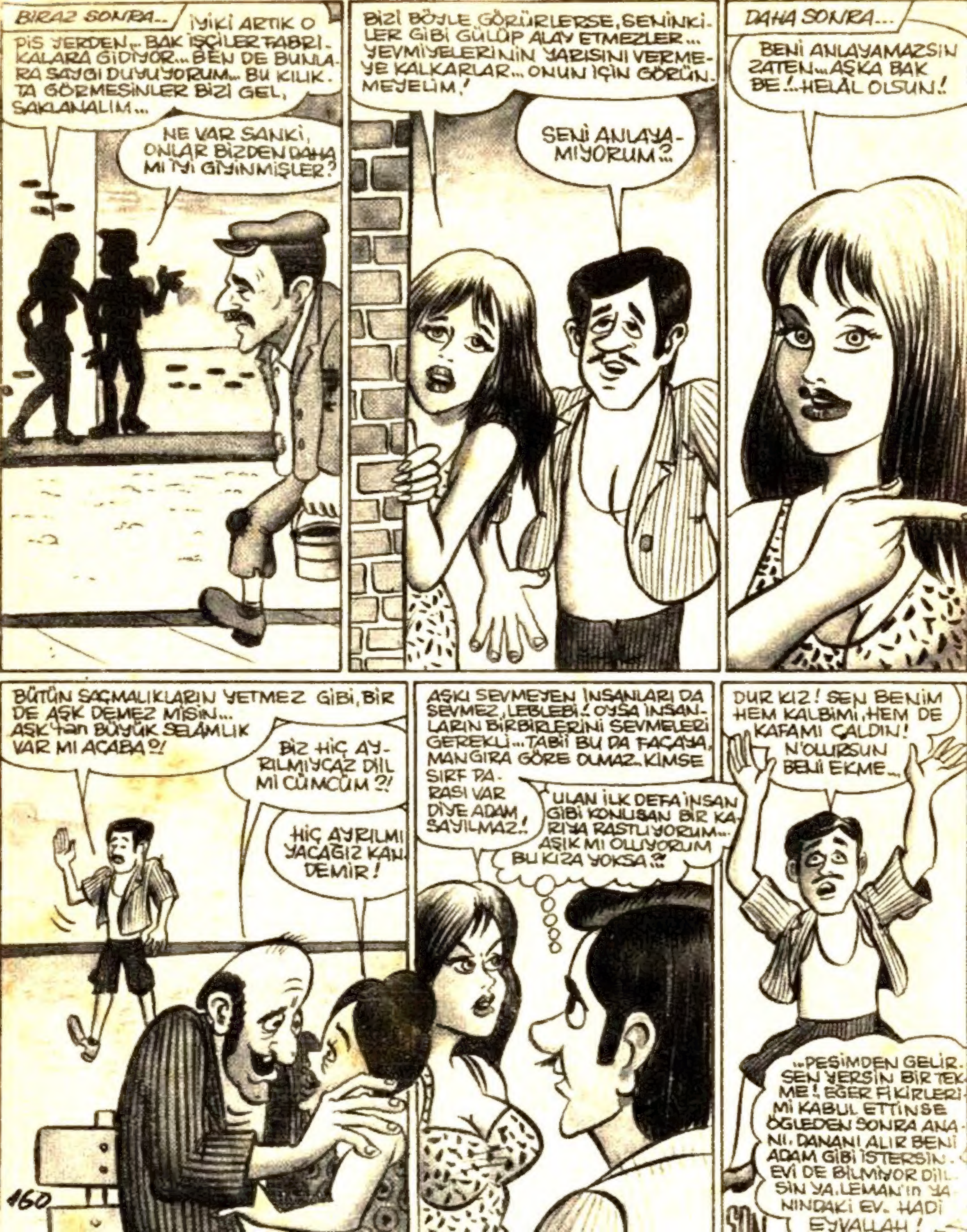
BIRAZ SONRA...
İYİKİ ARTIK O PİS YERDEN... BAK İŞÇİLER FABRİKALARA GİDİYOR... BEN DE BUNLARA SAYGI DUYUYORUM... BU KILIKTA GÖRMESİNLER BİZİ GEL, SAKLANALIM...
NE VAR SANKİ, ONLAR BİZDEN DAHA MI İYİ GİYİNMİŞLER?
BİZİ BÖYLE GÖRÜRLERSE, SENİNKİLER GİBİ GÜLÜP ALAY ETMEZLER... YEVMİYELERİNİN YARISINI VERMEYE KALKARLAR... ONUN İÇİN GÖRÜNMEYELİM!
SENİ ANLAYAMIYORUM?..
DAHA SONRA...
BENİ ANLAYAMAZSIN ZATEN... AŞKA BAK BE!.. HELÂL OLSUN!
BÜTÜN SAÇMALIKLARIN YETMEZ GİBİ, BİR DE AŞK DEMEZ MİSİN... AŞK'tan BÜYÜK SELÂMLIK VAR MI ACABA?!
BİZ HİÇ AYRILMIYCAZ DİİL Mİ CÜMCÜM?!
HİÇ AYRILMIYACAĞIZ KANDEMİR!
AŞKI SEVMEYEN İNSANLARI DA SEVMEZ, LEBLEBİ! OYSA İNSANLARIN BİRBİRLERİNİ SEVMELERİ GEREKLİ... TABİİ BU DA FAÇAYA, MANGIRA GÖRE OLMAZ. KİMSE SIRF PARASI VAR DİYE ADAM SAYILMAZ!
ULAN İLK DEFA İNSAN GİBİ KONUŞAN BİR KARIYA RASTLIYORUM... AŞIK MI OLUYORUM BU KIZA YOKSA?!
DUR KIZ! SEN BENİM HEM KALBİMİ, HEM DE KAFAMI ÇALDIN! N'OLURSUN BENİ EKME...
...PEŞİMDEN GELİR. SEN YERSİN BİR TEKME! EĞER FİKİRLERİMİ KABUL ETTİNSE ÖĞLEDEN SONRA ANANI, DANANI ALIR BENİ ADAM GİBİ İSTERSİN. EVİ DE BİLMİYOR DİİLSİN YA. LEMAN'ın YANINDAKİ EV. HADİ EYVALLAH!
160

1001 Özel

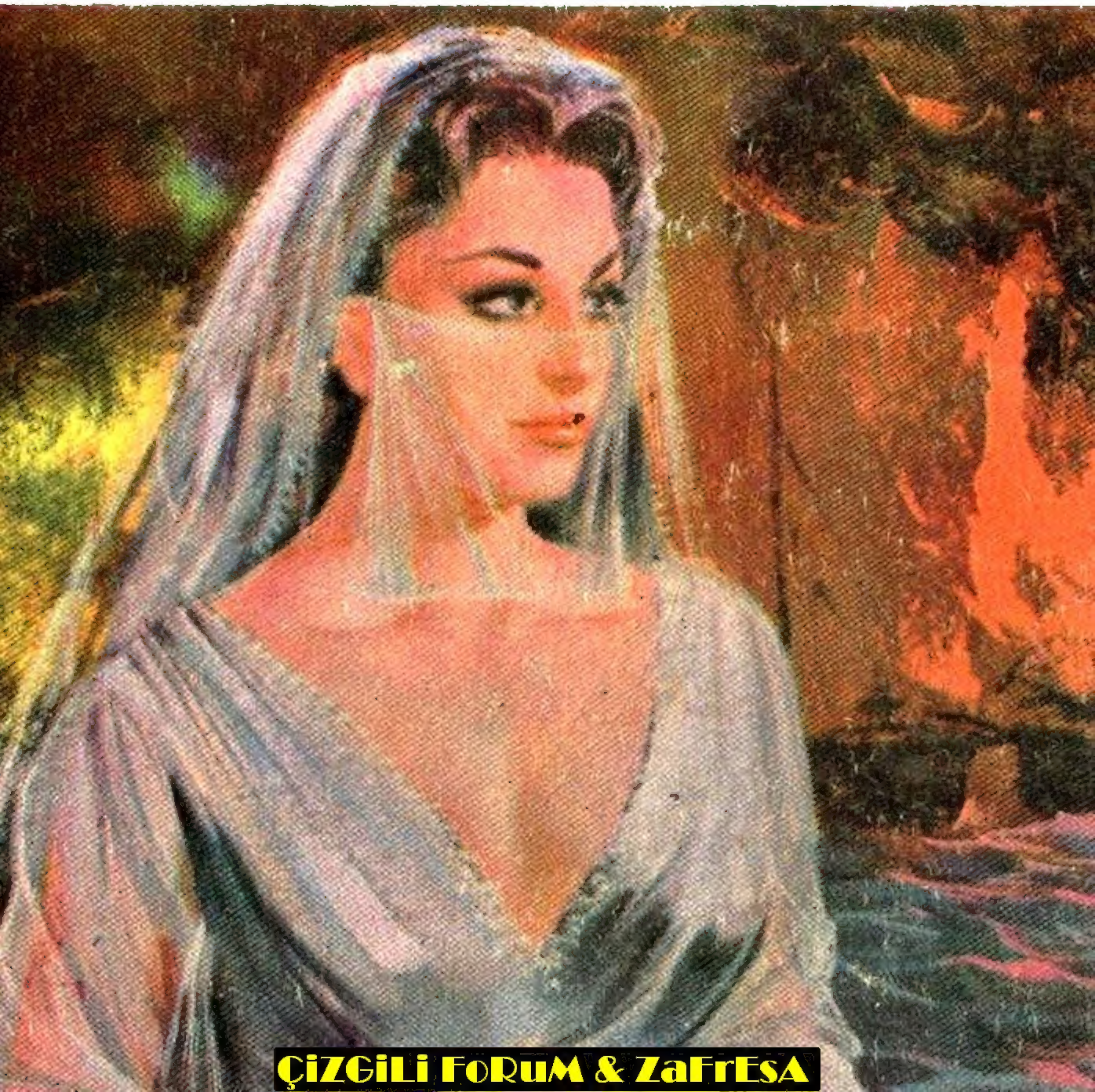

ÇİZGİLİ FORUM & ZAFRESA

ÖZEL ALBÜM 13

1001 Özel

ONBEŞ G ZaFrEsA NLANIR

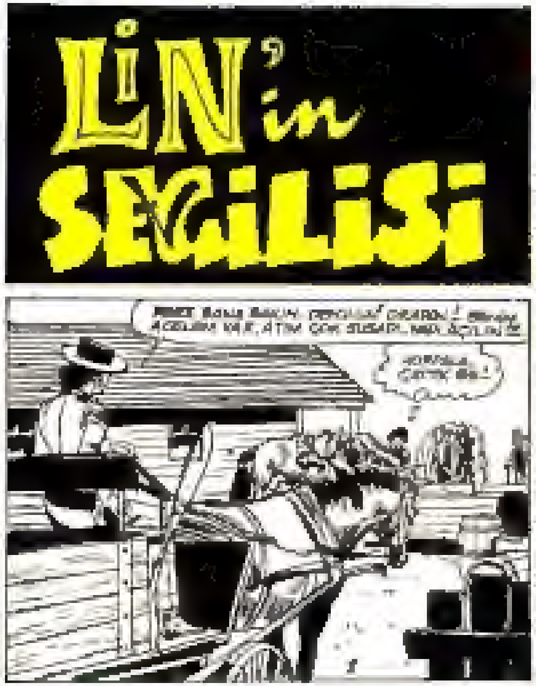
LİN'in SEVGİLİSİ

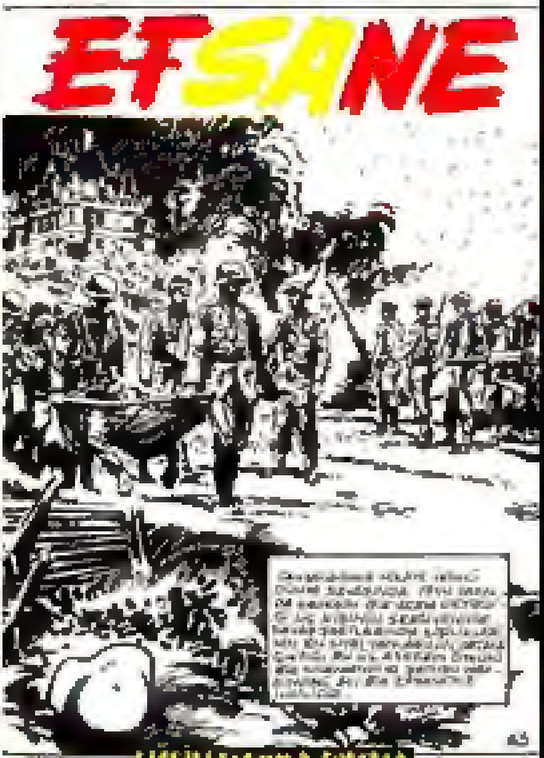
EFSANE

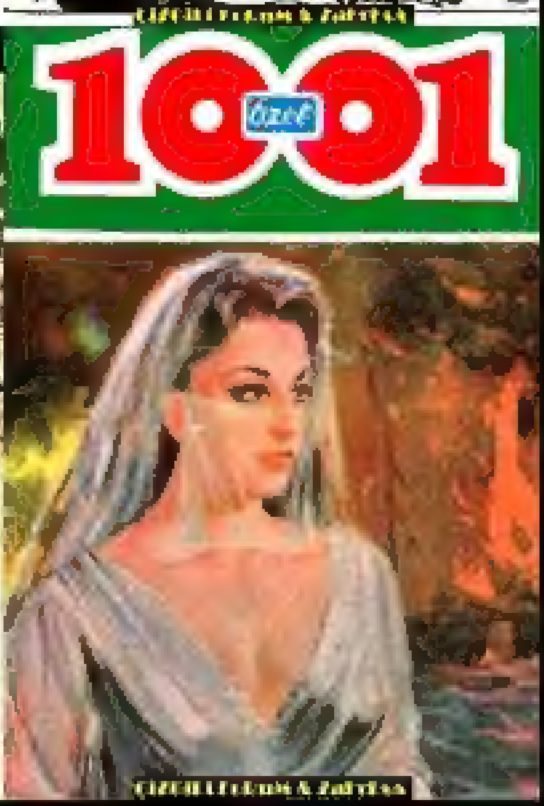
1001